Detiene la Procuraduría a Peligroso Porro

INF. COLS. 3, 4 Y 5

$1000 PESOS M/N

Meridiano De Nayarit

Tepic, Nay., Viernes 17 de Noviembre de 1989 AÑO XLV EPOCA II NUM. 1,147

25 Millones de Mexicanos no Consumen Leche: SARH

✦Por una Mala Organización de los Ganaderos

MEXICO, D.F. (NOTIPRESS).- La Secretaría de Agricultura y Recursos Hidraulicos (SARH) dió a conocer hoy que más de 25 millones de mexicanos no consumen leche diariamente, debido al enorme déficit productivo en el ramo y por una mala organización de los ganaderos.

Destacó que para el presente año se registrará un déficit de poco más de 4 millones de litros del lácteo, cifra que supera en 2 millones el indice deficitario de 1988.

La dependencia hizo ver que para alcanzar la autosuficiencia de la leche es necesario producir 10 millones de litros al año. Sin embargo, aclaró que en los últimos años el déficit en este ramo ha oscilado entre un 30 y 40 por ciento anualmente.

En su oportunidad, el Líder de la Unión General de Obreros y Campesinos de México (UGOCEM), Sostenes Garcia Cevallos, acusó a los ganaderos de la República Mexicana de mantener vicios e intereses particulares, por lo que la producción lechera ha caido.

Ante ésta situación, el Líder de la UGOCEM apuntó que la SARH y la SAR deben de efectuar son programas en beneficio de la niñez, ya que estos suelen ser los más perjudicados por el déficit de la leche.

Acompañado por los coordinadores de las diferentes áreas de la Feria de la Mexicanidad, así como de las autoridades de la Décimotercera Zona Militar y la X Zona Naval, el gobernador Celso H. Delgado visitó las instalaciones de la Alameda Central y donde se realizan ya, los trabajos de instalación de Stand, verificando los últimos detalles previos a la realización de la Primera Gran Feria de la Mexicanidad.

Diputados Analizan Documentos de la UAN

POR: PATRICIA RAMIREZ

El manejo que de los recursos financieros y los cursos de estudio de la Universidad se han hecho hasta el momento, decidirán el destino definitivo de nuestra máxima Casa de Estudios, toda vez que antes de diciembre 17 la asamblea legislativa estatal, emitirá su fallo final en base a los rubros mencionados.

PULSO
Elías Maldonado

-Hijole, ¿Y ahora que hago? Mi chavo no me quiere responder. Pero a mi no me importa, lo que quiero es que no hagan lo mismo mis padres, que la cosa ahí quede y que un médico me saque del apuro...

Eran los términos de una jovencita que murió hace quince días a manos de una "espantapubertad". La joven tenia tres meses de embarazo, su novio le dijo que estaba muy joven para casarse,"además, no tengo trabajo y todavía estoy estudiando... además, además par que no te cuidaste".

Bueno seria que las autoridades de la Secretaría de Salud llevaran a cabo orientaciones en escuelas secundarias y preparatorias de nuestra entidad para evadir tanto a chamacos como chamacas. Advertirles de los riesgos que trae practicar "cotorra" donde el momento se vive, y ya, sin pensar en que un aborto puede traer la muerte.

Lamentablemente las autoridades nunca informan a la opinión pública de la cantidad de mujeres que mueren mes a mes a consecuencia de los abortos que en colonias de esta capital se practican a manos de señoras que jamás terminaron su carrera de Enfermería, o bien, que el curso de correspondencia no les concluyeron porque sobre la práctica adquirieron

PASE A LA PAG. 4

El Subprocurador de Justicia de Nayarit, Lic. Jesús Ramírez, dijo a MERIDIANO que, en relación con la agresión de que fueron objeto alumnos y maestros de la Preparatoria número 13, hay un detenido en los separos de la Policía Judicial que responde al nombre de Marco Antonio Martínez Amaral, alias El Duende.

"Es decir, aquí nadie goza de impunidad, si el jóven Martínez Amaral se le comprueba su participación en hechos violentos del pasado miércoles 15 dentro de las instalaciones de la Prepa 13, donde el Director Guillermo Bueno Galaviz le tumbaron varios dientes, se le consignará al igual que a otros integrantes de la Unidad Liberal Benito Juárez, pues la ley esta primero", subrayó el funcionario de la PJE.

Y ayer, jueves 16, el grupo de la Unidad Liberal "Benito Juárez" tomó las instalaciones de la Rectoría en protesta por la detención de su compañero Marco Martínez, acusando un volante dedicado a la comunidad universitaria y al pueblo en general que reza: "hemos determinado paralizar la totalidad de las actividades en la Universidad Autónoma de Nayarit como único objetivo de frenar la ola de violencia y corrupción que impera en nuestra máxima Casa de Estudios". Firma: García García Santana y Arq. Mario Arellano Castro.

✦No Hay Impunidad en la Universidad

Mientras tanto, un promedio de 200 estudiantes de la Preparatoria número 13 realizaron una marcha por varias de las principales calles y avenidas de Tepic hasta llegar frente a Palacio de Gobierno, cerrando el paso a la circulación de vehículos, en protesta por la agresión de que fueron objeto por quienes integran la fación Unidad Liberal "Benito Juárez".

La jóven originete de la Prepa 13 Marla Evelia Mares López, entrevistada por MERIDIANO dijo que "no contestaremos con golpes a quienes tratan de aterrorizar, sino respondiendo con la razón que nos asiste y exigiremos al gobierno de Nayarit que nos brinde protección policiaca para evitar que seamos nuevamente agredidos, pues nosotros lo único que queremos es estudiar".

PASE A LA PAG. 4

Niños y Ancianos Entrarán Gratis a la Gran Feria

Los niños y los senectos entrarán a todos los eventos que se realizaran en esta Primera Gran Feria de la Mexicanidad", gratuitamente, así lo informó el Comité Organizador de esta feria.

Expresó además que esta acción obedece principalmente a que es una feria popular, donde se darán a conocer los aspectos sobresalientes en forma minuciosa de cada uno de los sectores o dependencias, por lo que desde su nacimiento reafirmó el entrevistado: es para difundir la cultura de Nayarit a toda la nación.

Lo anterior se enmarca con por cierto dentro de los parametros sociales, deportivos ,recreativos, culturales y pucopedagógicos.

En lo que respecta a las personas de la tercera edad, esta feria será un especial

PASE A LA PAG. 4

Fuente Política

A partir de estas semanas se generalizó la inquietud política de las organizaciones que pertenecen al PRI, con motivo de la postulación en las elecciones los primeros meses del próximo año.

A través de los medios de comunicación ya se conocen muchos de los aspirantes y sus fuerzas con las que dicen contar.

Así tenemos que para el liderazgo del próximo congreso del estado se apuntan Roberto Lomeli Madrigal (a) El Bacho, líder municipal en Tepic del PRI, lo mismo que Francisco Javier Sandoval Torrem, apoyado por la corriente histórica del cazcanismo. Con fuerza sobresale

PASE A LA PAG. 4

La PJ Detiene a Poderosos Delincuentes

POR: GUILLERMO AGUIRRE TORRES

Tras una brillante investigación y seguimiento de dos delincuentes, por fin estos se encuentran a buen recaudo.

José Fernández Delgado, de 25 años y Mario Muñoz Villagrana, de 17 años, fueron aprehendidos por elementos de la policía judicial, destacamentados en Guadalupe Ocotán, Municipio de la Yesca.

Los hechos sucedieron cuando el señor Tranquilino Muñoz Duran, cansado de recibir amenazas y agravios por parte de los citados malhechores se presentó ante el agente del ministerio público a interponer la denuncia formal, la cual levanto con la averiguación No. TEP.PJ/ 1930/989, en esta denuncia manifestó los hechos que ocurrieron en el poblado de Puente de Camotlán en su propio domicilio, hasta donde

En Botes de Miel Ocultaba la Droga

MEXICO, D.F. (NOTIPRESS).- La Policía Judicial Federal Antinarcóticos decomisó a Antonio Alvarez Martínez, quien viajaba a bordo de un autobus de pasajeros en la carretera de Chihuahua, 340 kilogramos de marihuana, ocultos en 7 botes de miel de abeja.

En el punto de revisión del kilómetro 20 de la carretera Panamericana Chihuahua-Ciudad Juárez, al ser inspeccionada la unidad de pasajeros de la línea "Omnibus de México", Agentes Antinarcóticos descubrieron en el interior de 7 botes, decenas de paquetes compactados que contenían estupefaciente y encima de los mismos bolsas de plástico con miel de abeja, acomodados para disimular la droga.

✦

Al rendir su declaración ante el Agente del Ministerio Público, el inculpado señaló que en la Terminal Central Camionera de Chihuahua, conoció a un individuo que le propuso un trabajo que consistía en transportar los

PASE A LA PAG. 4

Desvergonzado Sujeto a Prisión por Degenerado

GUILLERMO AGUIRRE TORRES

Sintiéndose un "Adonis" y en un plan por demás inmoral, fue remitido a las celdas de la policía municipal el señor Juan Ibarra López, quien es vecino de la colonia Fovissste-mss, y el cual en una de las más céntricas avenidas de nuestra capital, esto fue en la avenida Mexico y Zaragoza, lucha sus órganos genitales, presumiendo y alabando sus atributos con quien podía. Claro que todo esto lo hacia bajo el influjo del alcohol, y al ser detenido -todavía con los pantalones en los tobillos-, se encontró con el oficial Armando Ortiz, de la patrulla número 27, decidiendo que buscaba un lugar para "hacer del baño" porque

PASE A LA PAG. 4

Mañana Empieza la Primera

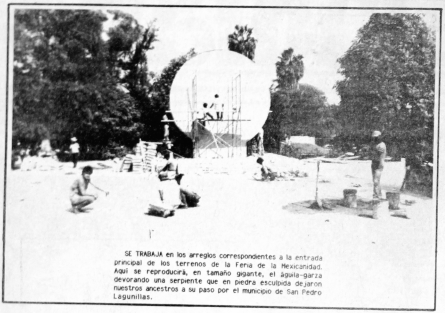

SE TRABAJA en los arreglos correspondientes a la entrada principal de los terrenos de la Feria de la Mexicanidad. Aquí se reproducirá, en tamaño gigante, el águila-garza devorando una serpiente que en piedra esculpida dejaron nuestros ancestros a su paso por el municipio de San Pedro Laguníllas.

Prácticamente todo se encuentra listo para la magna inauguración de la Primera Feria Nacional de la Mexicanidad, evento que ha despertado un inusitado interés en los distintos círculos artísticos y culturales del país.

Según se ha estado informando, los festejos de la Mexicanidad se inician a las 17:00 horas de este sábado 18 de noviembre en el Estadio Olímpico "NICOLAS ALVAREZ ORTEGA" de la ciudad de Tepic, lugar donde se estima se concentrarán más de 10 mil personas para acompañar al licenciado Arturo Warman, director General del Instituto Nacional Indigenista, quien con la representación personal del presidente Carlos Salinas de Gortari hará la declaratoria inaugural de esta Primera Feria Nacional de la Mexicanidad.

Además del gobernador nayarita Celso Humberto Delgado, principal promotor de este evento nacional, el cual será ampliamente cubierto por la prensa, radio y televisión del país, el representante presidencial estará acompañado por el Director General del Instituto Nacional de Antropología e Historia, arqueólogo Roberto García Moll, y por el Director General del Consejo Nacional de la Cultura y las Artes, licenciado Víctor Flores Olea.

Estarán también en Tepic para participar en este trascendental festejo de mexicanidad los excelentísimos embajadores de la India, Honduras, Unión Soviética, Hungría, Argentina, Argelia y un representante de la embajada española.

También asistirán el escritor Fernando Benítez, el poeta Alí Chumacero, los historiadores Jean Meyer, Gutierre Tibón y Alberto Beltrán y numerosos invitados más que se dedican a la práctica de la cultura y las artes en México.

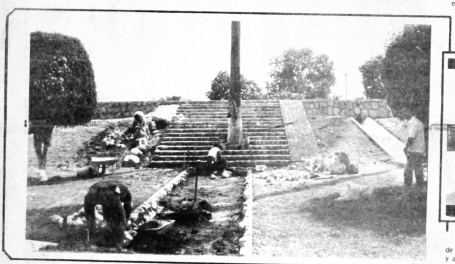

EL TANQUE DE almacenamiento de agua localizado en las inmediaciones de la Alameda está siendo transformado en una singular pirámide tolteca.

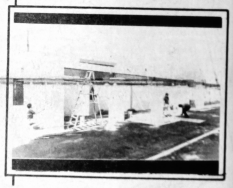

PRACTICAMENTE HAN quedado listos los stands de la Feria de la Mexicanidad en donde se exhibirán múltiples productos y artesanías.

TEATRO AL AIRE Libre en la parte central de la Alameda Tepic. Listo y reluciente, está en espera de los danzantes.

TODO TIPO DE decorado se está usando para darle brillantez y colorido a los stands de la Feria de la Mexicanidad.

LOS STANDS AL NATURAL están recibiendo los últimos "toques". Hay más de 350 que estarán funcionando durante los 10 días de la feria que se inician el próximo sábado.

Feria Nacional de la Mexicanidad

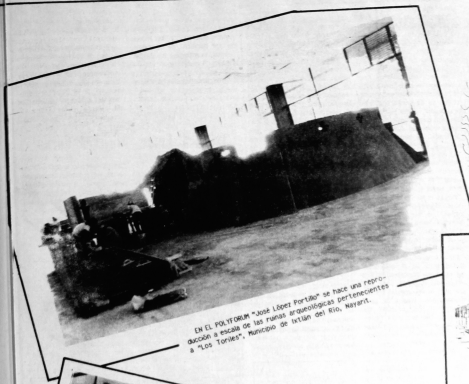

EN EL POLITFORUM "José López Portillo" se hace una reproducción a escala de las ruinas arqueológicas pertenecientes a "Los Toriles". Municipio de Ixtlán del Río, Nayarit.

MAS DE 350 expendedores de diversas artesanías y productos en general se instalarán en estos locales que ya se terminan de decorar para que luzcan impecables durante la próxima Feria de la Mexicanidad que se inaugura mañana.

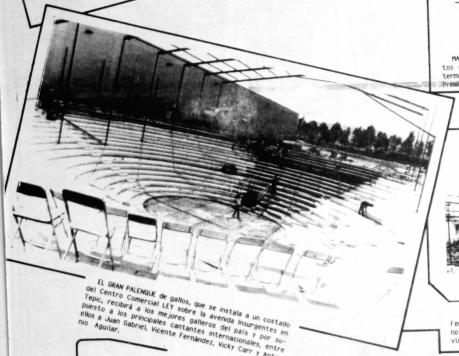

EL GRAN PALENQUE de gallos, que se instala a un costado del Centro Comercial LEY, sobre la avenida Insurgentes en Tepic, recibirá a los mejores galleros del país y por supuesto a los principales cantantes internacionales, entre ellos a Juan Gabriel, Vicente Fernández, Vicky Carr y Antonio Aguilar.

ENGARZANDO LA paja que dará sombra a los stands de la Feria de la Mexicanidad aquí vemos a estos trabajadores que no descansarán hasta dejar todo listo la noche del viernes, víspera de la magna inauguración del evento.

EL DECORADO DE los establecimientos que rodearán el parque Juan Escutia y la Alameda Central de Tepic es de primerísima calidad en muchos de ellos, por lo que la Feria de la Mexicanidad lucirá bellamente ambientada.

PULSO
Felipe Maldonado

más conocimientos. En fin.

El aborto está prohibido en México. Pero por seme jante prohibición están muriendo demasiadas jovencitas que, en un momento de cegues pasional, dieron "el mal paso".

Sin embargo, en su momento buscaremos la opinión del experimentado galeno Antonio González Guevara, para que nos explique qué tanta posibilidad habría de que el aborto en Nayarit se practicara lícitamente, evitando con ésto que médicos vivales hagan de las suyas con desenlaces realmente lamentables.

¡Salud!

Niños y ...

donde todos ellos tangan un esparcimiento total, y ello como reconocimiento del gobierno del estado que encabeza el licenciado Celso H. Delgado, por sus acciones en beneficio de la entidad.

Para concluir Jorge Guarte mencionó que la Alameda, de esta capital sera el Centro cultural más importante del pacífico, porque ahí se llevarán a cabo eventos trascendentales por su contenido cultural.

ORACION MILAGROSA
"Confió en Dios con todas mis fuerzas, por eso pido a Dios que ilumine mi camino y otorgue la gracia que tanto deseo". Manda **ponder y obtenrá lo que ocurrirá en el cuarto día**
AMEN

La PJ Detiene...

llegaron el par de rufianes y se exigieron que les entregará una fuerte cantidad de dinero que previamente le habían solicitado por medio de anonimos. Don Tranquilino no tenia tal cantidad de dinero razón por la cual los timadores se mostraron y lo golpearón, robándole además algunas cosas que estaban "a la mano". El ofendido, al ver esto y sabiendo que eran capaces hasta de matarlo, decidió dar parte a las autoridades, quienes inmediatamente se dieron a la tarea de atrapar al par de rufianes, lo cual lograrón, translandandolos a esta ciudad para continuarles el proceso correspondiente y en donde asimismo se descubrio, otras una aroba investigación: que el mayor de los detenidos José Fernández Delgado, tiene ya una orden de aprensión girada por el juez de primera instancia de Tequila, Jalisco, por el delito de Evasión de presos.

Por esta razón las autoridades seguiran hurgando la vida de ambos incubados pues se cree, que tengan una larga cadena de delitos cometidos.

José Fernández y ñi delincuentes más se evaporaron de la cárcel municipal de Tequila, jalisco, asesinando en su huida un celador. Este hecho se registra en 1987.

En Botes...

botes de miel a la terminal camionera de Ciudad Juárez, donde ese mismo hombre lo esperaría para entregarle una jugosa suma de dinero.

La Subprocuraduría de investigación y lucha contra el narcótrafico mencionó que se continuarán con las investigaciones a fin de castigar a quienes estén involucrados en este delito.

Fuente....

Remigio Rosales Vega, actual presidente municipal de esta capital. Pero lo más curioso del asunto son las intenciones similares del doctor Julio Terán Fernández quien literalmente se maneja solo en la Federación CNOP estatal (lo que se llama solo) y a no dudarlo tarde se le hace para brincar una diputación con intenciones de liderazgo.

Tampoco se deben perder de vista para coordinar al Che Rivas por la CTM insistiendo en otros tópicos del mismo tenor, ya se prepara el exprocurador José Luis López Ramírez quien puede considerarse como la única opción ilustrada del grupo ACASPEN para un distrito de la capital en sustitución de posiciones con el pedante de Trigueros Guerrero... Muy mal visto fue el desliz que la Miss Nayarit les hizo a sus colegas a nivel Estados Unidos, Universo, Jalico y otras que nos visitaron en Nuevo Vallarta, pues las dejó plantadas...

Actualmente se está trabajando en un convenio de desarrollo con el propósito de reforzar a las dependencias ejecutoras principalmente a los ayuntamientos para que cumplan al máximo las metas fijadas para 1989 y de esta manera utilizar al 100% los recursos que aporta la federación, esto dijo el titular de COPLADEMAT, licenciado Antonio Chumacero Gómez.

Asimismo se está preparando la segunda propuesta de inversión para 1990 en lo que se refiere al convenio único de desarrollo lo cual incluyen los programas únicos de desarrollo y solidaridad, se tiene de plazo hasta esta semana, urge que las dependencias que aun no han entregado sus propuestas lo hagan a la mayor brevedad posible. De las veintiseis dependencias solo faltan cuatro: la secretaría de fomento Educativo, Comisión Federal de Electricidad, DICONSA y el IMSS.

Por otra parte se esta apoyando a la Comisión Estatal de Estudios y Análisis del Tabaco con el propósito de presentarles varias opciones a los productores sobre la forma en que se les hara transferir de lo que actualmente es TABAMEX. Por otro lado se estan preparando propuestas de como se debe integrar las empresas que varan a operar en sustitución de TABAMEX así como la participación que deban tener los productores, trabajadores del sector privado y el gobierno.

Por último contaremos con una exposición del Plan Nacional de Desarrollo, Sistema Estatal de Planeación de Vivienda en el Plan Nayarit, y los avances de los dos primeros años de gobierno, esto se efectuara en la primera fena de mexicanidad. (INFORMO GUDIÑANA VILLEGAS Y ARMANDO SOLORZANO)

Desvergonzado

se sentía muy apresurado del estómago, cosa que pudo ser cierta, si no hubiera sido porque eran las 15:30 horas de la tarde y el lugar no era propicio para esconderse de la gente. Por lo tanto Juan Ibarra, fue remitido a la cárcel preventiva en donde además de una multa, tendrán que enseñarle algunos principios de moralidad.

Diputados....

Nayarit, y conforme a ellos se actuara.

Expresó, que una vez que toda la gama de documentos referentes a las actividades económicas y educativas de la universidad, esten perfectamente analizadas por los treinta diputados integrantes de la camara, se decidirá democraticamente y en forma justa, "los destinos de la UAN".

Por otro lado, «continuó», de no resolver la situación antes del plazo en que terminan las sesiones ordinarias del congreso, nos avocaremos a reuniones extraordinarias. Hasta el momento, las fracciones parlamentarias de los diferentes partidos, aseguran poder tener ya un veredicto final «agregó», sin embargo, es necesario analizar la documentación a conciencia.

De esta manera, se espera que con el nuevo año que se acerca, se signifique para la Autónoma de Nayarit una nueva etapa de paz y tranquilidad, truncada hasta hoy por intereses creados y mal encausados.

Trifulca Entre Mujeres Coras

GUILLERMO AGUIRRE TORRES

El día de ayer, al filo de las 21:00 horas, el oficial Armando Ortiz a bordo de la patrulla número 27 detuvo a Engracia Flores Aguilar, de 19 años de edad y a Reyna Estrada, de 18 años, en las calles de Proyecto y Altamirano, ya que por andar muy pasadas de copas unieron sus fuerzas para golpear a Alicia de la Cruz López, quien no puso hacerles frente a ambas.

Cabe hacer la aclaración que las tres mujeres participaban en este pleito, son de la tribu "Cora" y empezaron a reñir por cosas sin importancia, alterandose hasta llegar al uso de las manos y las uñas.

Borracho y Golpeador

POR EL VINO PERDIO LOS ESTRIBOS Y GOLPEO A SU MUJER

Hasta la cárcel municipal fue trasladado el señor Felix Curiel Márquez, de 46 años de edad, quien ayer después de haber ingerido varias bebidas embriagantes golpeó a su mujer, según palabras del propio detenido al reportero de este diario.

Al ser entrevistado el señor Félix Curiel, dijo que apenas le iba a dar la primera cachetada a su esposa, cuando se presentó la patrulla número 24, por lo que asustado desistió de su intento y se puso en pie. Asevera dijo el agresor, "mis hijos no me dejaron golpearla porque cuando quise hacerlo antes de que llegara la patrulla de la policía, ellos me detuvieron y fueron ellos mismos quienes llamaron a la autoridad, al llegar la policía me quisieron detener pero yo les dije que si no traían una orden de aprehensión no podían tocarme. En ese momento, mi esposa que se llama Paula Vega Huerta me dijo que me perdonaría, si yo le prometía en ese instante que ya nunca más intentaría golpearla, a lo que yo le contesté que no podía prometerle nada.

MAÑANA SABADO

REGIA INAUGURACION
DE LA PRIMERA FERIA DE LA MEXICANIDAD

ASISTE CON TU FAMILIA
AL ESTADIO OLIMPICO DE TEPIC
A LAS 17:00 HORAS

(5:00 p.m.)

¡ENTRADA GRATIS!

PROGRAMA

17:00 HORAS : INAUGURACION. REPRESENTACION DE LA MEXICANIDAD A CARGO DE LA NIÑEZ NAYARITA

a) HONORES A LA BANDERA.
b) HIMNO NACIONAL. BANDA DE MUSICA DEL GOBIERNO DEL ESTADO.
c) ORIGEN DE LA MEXICANIDAD (ESPECTACULO PREHISPANICO)
d) HIMNO AL PEREGRINAR AZTECA.
e) SALIDA DE LAS AUTORIDADES A LA INAUGURACION DE LA FERIA
f) RECORRIDO POR LAS INSTALACIONES

Tremendo Atrancón de Futbol en la Presente Semana

Meridiano

Director:
J. JESUS CEJA TORRES

Tepic, Nay., Viernes 17 de Noviembre de 1989 SECCION — D

DEPORTIVO

Así lució Beatriz Cristina Aracheta "Srita. Guerrero" en el pasado concurso de belleza.

Doble Jornada Tanto en Segunda Como en Primera División del Futbol Profesional

POR: ROBERTO ZAZUETA LOPEZ.

Durante la presente semana a lo largo y ancho de la República Mexicana en las diversas plazas tanto de primera como de segunda división los aficionados tendrán la oportunidad de dar rienda suelta a su afición ya sea presenciando los partidos de sus equipos en vivo o siguiendo las tres transmisiones que a través de la Televisión realicen los canales Mexicanos.

Unido a esto hay que agregar uno que otro partido internacional ya que las eliminatorias Mundialistas estarán muy activas y de los resultados que arrojen estos partidos saldrán once equipos que estarán en las finales del año entrante cuando se celebre en canchas Italianas el Campeonato Mundial, a más tardar el lunes estaremos en posibilidad de conocerlos para darnos una idea de quienes estarán en la gran fiesta y quienes se habrán quedado en el camino.

Para cuando usted lea este comentario la mayoría de los partidos de la jornada 11 en primera división se habrán jugado quedando únicamente el Tecos–América que se jugará hoy jueves, vale la pena puesto comentar los de fin de semana que corresponden a la jornada doce esperando que en segunda división nuestro Deportivo Tepic haya sido capaz de obtener un triunfo sobre Tecoman.

La jornada inicia el sábado con el partido Puebla vs. Santos partido que se antoja fácil para los poblanos ni tomamos en cuenta la gran diferencia que hay entre ambos contrarios, Cruz Azul por su parte tendrá la oportunidad de seguir sumando puntos frente al Monterrey que como visitante esta dando mucho de ser competitivo. En la Sultana del Norte tremendo agarrón entre los Tigres de los Nayaritas Zavala y Baez Avalos frente al Necaxa que si logró salir bien librado de su partido de media semana frente a Pumas de aquí lo que será difícil que se pueda levantar con un triunfo ante Tigres está super motivado por su público y por el buen sistema ofensivo que suele imprimir a sus equipos el Chileno Carlos Reynoso, de plano le vamos a Tigres. En Guadalajara la U.D.G. querrá mostrar a sus seguidores que ya está a punto y Atlante será un rival a modo para ello, sin embargo los Azulgranas pueden desertar en el momento menos pensado y son capaces de dar sorpresas. Finalmente en la jornada Sabatina Veracruz con el apoyo de su público tendrá en el trapatio al rival a modo para un triunfo motivante pero el accionar de los freseros nos hace pensar en un empate que en el papel no resulta imposible.

LOS DOMINICALES.

Los partidos a celebrarse el domingo arrancan en la Frontenza Ciudad Juárez con el encuentro Cobras frente a Morelia, aquí los pupilos de Hiloc pueden aprovechar que Morelia baja mucho su rendimiento como visitante para alcanzar un triunfo que les permita seguir en el campeonato con tranquilidad. En Guadalajara un partido cuyo resultado puede cambiar el destino de las Chivas pues si el rebaño no logro nada a media semana frente a Correcaminos y el domingo no es capaz de ganar al Tampico Madero la verdad que sería un absurdo seguir sosteniendo a Lavolpe, ya veremos lo que sucede con el que todavía sigue siendo consentido de la afición mexicana. En la Bombardera de Toluca la mejor oportunidad para que los Rojas del Guero Cardenas superen su primer partido en casa pues reciben a Correcaminos que de verdad anda mal este año. Y finalmente en la Capital del País gran partido entre América y Atlas que significará para ambos de acuerdo a lo que logren a media semana el liderato de su grupo.

Finalmente la jornada concluye el lunes 20 de noviembre fecha histórica para los mexicanos con el partido que sostendrán en Ciudad Universitaria los Pumas y los Tecos en un duelo entre dos de las mejores instituciones Educativas de nuestro País, el partido luce parejo y ganará el que mejor se anduje en la cancha sin descartar los imponderables que muchas veces también cuentan en el Futbol, sinceramente deseamos que tanto Fut. Bol no se les vaya a indigestar amigos aficionados y más que nada que nuestros Coras lleven con éxito esta doble jornada.

SINTESIS DEPORTIVA

J. Jesús Ceja Valadez

Hasta el día 14 del mes actual el equipo "CAFETEROS" de beisbol de la liga del Noreste puntea el standing a 3 1/2 juegos de distancia del equipo de Rosario Sinaloa que va en segundo lugar. Cafeteros llevaba 20 juegos jugados, 14 ganados y 6 perdidos con una racha de triunfos en las últimas series ganaron por limpia a Escuinapa y Tuxpan y en el juego del día 14 este mes derrotó a Tecuala 4 carreras por 3. Después de Tepic y Rosario esta Compostela a 4 juegos, Tuxpan a 4 1/2, Santiago a 4 1/2, Acaponeta a 5, Escuinapa a 5 1/2 y Tecuala a 6 partidos de distancia del líder Tepic. Ademas enfermo Martín Lizarraga que el juego de sabadrellas Norte vs Sur en Escuinapa el lunes 20 del mes actual, donde por cierto existe un gran interés y ambiente beisbolero en esta plaza Sinaloense... Comprar un franquicia de equipo de futbol de Primera División Profesional no siempre es la solución para consolidar un deporte y asegurar que no puede tener este nivel de futbol por muchos años y un ejemplo de actualidad lo esta viviendo el equipo veracruz que no ha podido estabilizar su situación y corren el riesgo los Tiburones de bajar de nuevo a la segunda división aunque esta categoria tampoco la tenian allá en el Puerto. Consideramos que lo más acertado y que tanto más solidez es el hecho de que se busque el ascenso por méritos propios incluiendo se puede lograr desde la misma tercera división. Pero sobre todo se debe crear una estructura sólida que parta de la base económica de la organización, sus instalaciones, fuerzas inferiores y un número considerable de socios que con sus aportaciones le den tranquilidad a la directiva para resolver todos los problemas que originan una empresa de este tipo que fundamentalmente debe ser autosuficiente.

En futbol mexicano se conocen otros antecedentes de equipos con una presencia muy fugaz incluyen en la primera división como por ejemplo la Piedad que la temporada 51-52 asomó a la máxima categoria sendo el segundo campeón que tuvo la segunda división después del Zacatepec y la situación de este equipo fue de mero trámite para bajar al año siguiente, otras plazas como Puebla, Cuatla y Celaya por citar algunos, también enfrentaron la situación de falta de estructura sólida para seguir en primera división y en algunas de otras ocasiones han pedido recuperarse del problema viviendo. Ante la anterior reflexión en Tepic se debe crear la estructura adecuada del futbol profesional del equipo ya que esta es la "meta" a la que aspira después de 50 años de militancia en segunda división, pero en esta empresa se requiere la presencia de todos los aficionados y gentes de los que no concurren con frecuencia al futbol, porque en estos recintos se puede correr el riesgo de descender para quizá no regresar.

PROGRAMACION DE LA LIGA INFANTIL CORRESPONDIENTE AL SABADO 18 Y DOMINGO 19 DE NOVIEMBRE DE 1989.

GRUPO I.

MORELOS	VS.	TAXISTAS	9:00 TAXISTAS	SABADO.
U. DE AMERICA	VS.	SOTUM	15:00 U. DE AMERICA	DOMINGO
ATLANTE	VS.	CARDENAS	9:00 MORELOS	SABADO.
TIERRA				
DEPORTIVO "A"	VS.	COCA-COLA	10:00 EJIDO	SABADO.
DEPORTIVO "B"	VS.	MOCTEZUMA	9:00 C.C.C. "A"	SABADO.
ACOSTOMAN	VS.	ZONA DE AGUSTO	11:00 ZONA DE AGUSTO	SABADO.

GRUPO II.

UNION ALLENDE	VS.	PALOMAS	SANA PALOMAS	
U. AUTO. NAY.	VS.	S.O.S.F.P.	S.O.S.F.P.	
AMERICA JRS.	VS.	ESC. JUAN ESCUTIA	10:00 C.C.C. 9	SABADO.
TUY TEPIC	VS.	LANDEBERAS	11:00 ENTRADA XALISCO	DOMINGO
CHIVAS	VS.	CHIVAS IND.	10:00 TEPICSA	DOMINGO
LUBRICANTES	VS.	REV. SOCIAL	GANA REVOLUCION SOCIAL.	

GRUPO III.

CHIVAS INDECO "B"	VS.	PANTANAL	9:00 STA. TERESITA	SABADO.
CHIVAS INDECO "A"	VS.	SAN JOSE	GANA CHIVAS INDECO "A"	

GRUPO IV.

SAN CAYETANO	VS.	LEYES	9:00 C.C.C. 9	SABADO.
TIERRA	VS.	MAC'DONAL	12:00 C.C.C. 9	SABADO.
OPTICA ALLENDE	VS.	PLAN DE AYALA	10:00 ZONA DE AGUSTO	SABADO.
C.CDON	VS.	JUAN ESCUTIA INDEPENDIENTE	PENDIENTE	
HACASA	VS.	REY SANCHEZ	10:00 TECNOLOGICO	SABADO.
VIDEO ERA	VS.	CHAPULTEPEC	9:00 SEC. FED. 3	SABADO.

PARTIDOS PENDIENTES:

CARDENAS	VS. DOS DE AGOSTO	15:00 DOS DE AGOSTO	LUNES 20.
CARDENAS	VS. JALCO	11:00 CC.C.C.9	DOMINGO
COCA-COLA	VS. MOCTEZUMA	15:00 EJIDO	LUNES

GRUPO V.

PLAN DE AYALA	VS. CHAPULTEPEC	11:00 ZONA DE AGOSTO	DOMINGO
REV. SOCIAL	VS. JUAN ESCUTIA	15:30 PONTANAL	25. DOMINGO
S.O.S.F.	VS. AMERICA JRS.	10:30 S.O.S.F.	25. DOMINGO
REV. SOCIAL	VS. CHIVAS IND.	10:00 STA. TERESITA 3	SABADO.

MORELOS	VS.	TAXISTAS	9:00	TAXISTAS
U. DE AMERICA	VS.	SOTUM	15:00	U. DE AMERICA
ATLANTE	VS.	CARDENAS	9:00	MORELOS
TIERRA				
DEPORTIVO "A"	VS.	COCA-COLA	10:00	EJIDO
DEPORTIVO "B"	VS.	MOCTEZUMA	9:00	C.C.C. "A"
ACOSTOMAN	VS.	ZONA DE AGUSTO	11:00	ZONA DE AGUSTO

ASOCIACION DE FUTBOL DEL ESTADO DE NAYARIT
TEPIC, NAYARIT.

PROGRAMACION DE LA LIGA DE PRIMERA DIVISION CORRESPONDIENTE AL DOMINGO 19 DE NOVIEMBRE DE 1989.

GRUPO				
AZULEADOS	VS.	MOCTEZUMA	15:30	MOCTEZUMA
CHAPULTEPEC	VS.	DEPORTIVO	PENDIENTE	
P. SANCHEZ	VS.	SUTUM	14:00	CANCHA "MOCO"
TUY-SUETE	VS.	MOCOLCUA IND.	15:30	CANCHA "MOCO"
J. ESCUTIA IND.	VS.	LOBOS	15:30	ULOPHA STA. TERES. 3
UNICO MONO	VS.	PUGA	15:30	PUGA
FRESNOS	VS.	XALISCO	15:30	FRESNOS

GRUPO II				
PELOTAN	VS.	REAL PROVINCIA	15:30	PELOTAN
CHICOS HERMANOS	VS.	PIONEER	15:30	STA. TERESITA 3
REVOLUCION	VS.	ZAPATA	15:30	ZAPATA
EJIDO	VS.	20 DE NOVIEMBRE	15:30	EJIDO
COCA-COLA	VS.	A. TAXISTAS	14:00	EJIDO
TAXISTAS	VS.	BELLAVISTA	15:30	TAXISTAS
LA CAMPANA	VS.	JALCOCOTAN	15:30	JALCOCOTAN

PARTIDOS PENDIENTES:				
EJIDO	VS.	MORADOR	15:30	MORADOR SAB

Deportes
UREÑA

Ofrece uniformes para equipo de Futbol-Voliból-Basquetbol y Beisbol

En sus marcas:
Famex, Adidas, Europeo, Voit, Montaño, Crucero, Palomeras, Garcia y Spalding.

En todos los deportes profesionales y de aficionados

DEPORTES UREÑA
En Zacatecas 18 Sur, teléfono 2-26-86
Tepic, Nayarit

E-1

	JJ	JG	JE	JP	GF	GC	+-	PTS
1.- CD. GUZMAN	16	13	1	2	54	17	+37	27
2.- COLIMA	15	9	4	2	22	15	+7	22
3.- CHIAUTLAN	14	7	4	3	33	28	+17	18
4.- TUXPAN	15	8	2	5	28	19	+9	18
5.- TLAJOMULCO	14	7	3	4	29	21	+8	17
6.- VALLARTA	15	4	6	5	15	22	-7	14
7.- TALA	15	2	6	7	15	24	-9	10
8.- VICTORIA	15	2	6	7	23	37	-14	10
9.- PROGRESO	15	2	4	9	15	33	-18	8

E-2

	JJ	JG	JE	JP	GF	GC	+-	PTS
1.- SAYULA	15	10	3	2	30	17	+13	23
2.- NAYARIT	15	8	4	3	28	18	+10	20
3.- JAGUARES	15	5	4	6	19	15	+4	14
4.- ARILLO	15	4	4	7	19	25	-6	12
5.- PALMAS	15	5	2	8	22	30	-8	12
6.- IND. COCULA	15	2	7	6	21	25	-4	11
7.- AMECA	13	3	4	6	18	33	-5	10
8.- GUZMANENSE	15	2	4	9	15	40	-25	8

16 17

JAGUARES 2-0	PROGRESO	PALMAS	VS.	IND. COCULA	
ARILLASTA 2-0	VICTORIA	TALA	VS.	ARILLO	
CHIAUTLAN 3-4	SAYULA	COLIMA	VS.	CHIAUTLAN	
TLAJOMULCO 4-1	GUZMANENSE	SAYULA	VS.	AMECA	
CD. GUZMAN 3-0	PALMAS	TUXPAN	VS.	VALLARTA	
IND. COCULA 1-1	TALA	VICTORIA	VS.	JAGUARES	
ARILLO 1-4	COLIMA	PROGRESO	VS.	TLAJOMULCO	
AMECA 1-0	TUXPAN	GUZMANENSE	VS.	NAYARIT	
DESCANSA NAYARIT		DESCANSA CIUDAD GUZMAN			

INTERMEDIA "B"

GRUPO I.

S.N.T.S.S.	VS. IMP. KORITA	8:30	SAN CAYETANO
TORRALES PELOTAS	VS. CAMYECA	10:30	SUTERM.
FUSHISA	VS. F. VARGAS	12:00	PINOS 2
PALOMAS	VS. CINCO DE MAYO	15:30	PINOS 1
MATATIPAC	VS. XALISCO	13:30	ENT. XAL. 2
SAN JOSE	VS. POCHOTITAN	14:00	PINOS 2
INDEPENDENCIA	VS. R. MOCTEZUMA	14:00	R. PROVINCIA

GRUPO II.

CERESO	VS. LOS LLANITOS	12:00	PENAL
U. LINDAVISTA	VS. CHEVROLET	14:00	ENSA
P. SAN CAYETANO	VS. DOS DE AGOSTO	10:30	DOS DE AGOSTO
CARRILLO HNOS.	D E S C A N S A .		
SALAZARES	VS. BLOQUERA VIC.	10:30	STA. TERESITA 3
ZAPOTANITO	VS. PERITA	10:30	MORELOS.
LIMON	VS. SIND. PEMEX	14:00	EL MOLINO.

GRUPO III.

CHAPULTEPEC	VS. ALIJADORES	14:00	CHAPULTEPEC
MOFLES ATLAS	VS. ATLET. MOCTEZUMA	14:00	D. DEPORS.
REAL UNION	VS. LOS FRESNOS	14:00	FRIGANDO
L. CARDENAS	VS. SERRAPROSA	12:30	CAMIONERA
LO DE LAMEDO	VS. SUTERM. H. AGUAM.	15:30	LO DE LAMEDO.
REFUGIO	VS. SERV. MORELIA	10:30	EL REFUGIO.

GRUPO IV.

SAN ANDRES	VS. LOMAS ALTAS	14:00	STA. TERESITA 3
DESCANSA PRECODADOS DE NAYARIT.			
ILDO	VS. CONASUPO	10:30	PINOS 1
PANADERIA FLORES	VS. SAN CAYETANO	14:00	STA. TERESITA 5
AMADO NERVO	VS. BLOCKINGAM	11:00	BLOCKINGAM
MORELOS	VS. R. CATEDRATICOS	14:00	MORELOS
SAN FRANCISCO	VS. CRIST. MARRUJO	9:00	PINOS 2

PENDIENTE:

SERRAPROSA	VS. SERV. MORELIA	15:30	STA. TERESITA 5
REAL CATEDRATICO	VS. BLOCKINGAM	15:00	BLOCKINGAM

SOLICITO CARPINTERO COMPETENTE
COMUNICARSE AL 3-88-51 CON EL
Sr. Dominguez

ASOCIACION DE FUTBOL DEL ESTADO DE NAYARIT
TEPIC, NAYARIT.

PROGRAMACION DE LA LIGA DE SEGUNDA FUERZA CORRESPONDIENTE AL DOMINGO 19 DE NOVIEMBRE DE 1989.

GRUPO I.

ATLET. TAXISTAS	VS. ACAYAPAN	14:00	STA. TERESITA 2
LEYES	VS. P. SANCHEZ	11:30	C.C.C. 8
PANTANAL	VS. SUSTEM	PENDIENTE	
KONT. QUESO	VS. BELAVISTA	12:30	PROVINCIA.
DICONSA	VS. DEPVO. PERITA	10:30	PINOS 3
PUGA IND.	VS. H. YAHUALEZ	14:00	PUGA.

GRUPO II.

AMADO NERVO	VS. FAB. FRANCIA	14:00	A. NERVO
ATLET. DEL VALLE	VS. SUTERM P.H. AGUAMILPA.	10:30	PANTANAL
CINCO HERMANOS	VS. JUAN ESCUTIA IND.	14:00	STA. TERESITA 1
AUTOMOTRIZ SAN JUAN	VS. DOS DE AGOSTO	10:30	TAXISTAS.
EDUCACION FISICA	VS. CIUDAD DE JALUA.	15:30	CAMICHIN
PALMERAS	VS. SEDUE	7:30	STA. TERESITA 4

GRUPO III.

MIRADOR	VS. RASTRO	12:00	MIRADOR.
REVOLUCION	VS. A. Y EJIDO IND.	10:30	MIRADOR
SEG. LA COMERCIAL	VS. RODEO	11:00	ZAPATA
BORDOLON	VS. A. Y EJIDO	PENDIENTE.	
SAN CAYETANO	VS. ATLET. ESCUTIA	15:30	MORELOS
MOTOS GUERRERO	VS. CHAPULTEPEC	9:00	SEC. FED. 3

GRUPO IV.

MOCTEZUMA	VS. LOBOS	PENDIENTE	
SARH	VS. AZTECAS	11:00	VIVERO C. DE JALUA.
MOFLES Y RAD. PACIF.	VS. JALCO	14:00	JALCO.
L. CARDENAS	VS. EXTAMEX	9:00	EXTAMEX
RIELEROS	VS. MORELOS	12:00	MORELOS
LA FORTUNA	VS. GALENOS	15:30	LA FORTUNA

GRUPO V.

SUTERM	VS. FRESNOS	7:30	STA. TERESITA 3
CERCO	VS. BALLEJA	10:30	PENAL
ELEC. NAYARIT	VS. H. MIEL	10:30	FRESNOS
JURIDICO AVENA	VS. 12 DE OCTUBRE	8:00	TAXI AZTECA
EJIDO	VS. TAXISTAS	10:30	EJIDO.
PIONNER	VS. U. ALLENDE	9:30	TEC. 1

PALENQUE DE GALLOS

DE LA 1ª GRAN FERIA DE LA MEXICANIDAD.....
TEPIC '89

PRESENTA EL DIA 18 DE NOVIEMBRE A:

JOAN SEBASTIAN
y
LUPITA RIOS

UNICO SHOW A LAS 12:00 DE LA NOCHE

$ 40,000.=
$ 20,000.=

SERVICIO DE RESTAURANTE Y BAR.

PALENQUE UBICADO JUNTO A
CASA LEY
VENTA DE BOLETOS
EN EL PORTICO DEL HOTEL
FRAY JUNIPERO SERRA.

la Cerveza es... Corona

MARIACHI AMENIZANDO TODA LA NOCHE

ASOCIACION DE FUTBOL DEL ESTADO DE NAYARIT.
TEPIC, NAYARIT.

PROGRAMACION DE LA LIGA DE PARVALITOS CORRESPONDIENTE AL SABADO 18 Y DOMINGO 19 DE NOVIEMBRE DE 1989.

GRUPO I.

TAXISTAS	VS.	SETUAN	9:00	C. PARVALITOS. SABADO.
LO DE ALAMEDO	VS.	VIDEO ERA	14:00	LO DE ALAMEDO SABADO.
FOVISSSTE	VS.	L. CARDENAS	11:00	C. PARVALITOS SABADO.
		"B"		PROV.
VALLISO	VS.	PITOMEF	11:00	C. PARVALITOS SABADO.
CAMACHIN DE J.	VS.	SAN JOSE	15:00	CAMACHIN DE J. SABADO.

GRUPO II.

EJIDO	VS.	DICONSA	9:00	EJIDO SABADO.
LOS SAUCES	VS.	PATOS FEOS		GANA PATOS FEOS
AZTECAS	VS.	C. COLON		PENDIENTE.
NACIONAL	VS.	PENTATLON	10:00	MORELOS SABADO.
EJIDO LOS	VS.	REF. SANCHEZ	10:00	FRESNOS SABADO.
FRESNOS.				

GRUPO III.

PLAN DE AYALA	VS.	BATEMITA.	8:00	C. PARVALITOS. SABADO.
SAN CAYETANO	VS.	ULYSES	10:00	C. PARVALITOS. SABADO.
S.G.S.P.	VS.	LOBOS	9:00	S.G.S.P. SABADO.
CAYUMS INDECO	VS.	MACASA	8:00	STA. TERESITA 3 SABADO.
PUEBLA	VS.	MORELOS	9:00	MORELOS SABADO.

GRUPO IV.

LA ANDARIEGA	VS.	BELLAVISTA	10:00	C. PARV. ENTRADA DOMINGO
				VALLISO.
A. DEL VALLE	VS.	L. CARDENAS	12:00	C. PARV. SABADO
		"A"		PROVINCIA.
PRIV. 12 DE	VS.	PROVINCIA	9:00	C. PARV. SABADO
OCTUBRE				PROVINCIA.
12 DE OCTUBRE	VS.	FOMENTO "A"	11:00	C. PARV. ENTRADA DOMINGO
				VALLISO.
INF. LOS	VS.	JALCOCOTAN	10:00	C. PARV. SABADO.
FRESNOS				PROVINCIA.

PARTIDOS PENDIENTES:

LA ANDARIEGA	VS.	12 DE	13:00	C. PARV. ENTRADA DOMINGO
		OCTUBRE		VALLISO.
S.G.S.P.	VS.	PLAN DE	10:00	20N DE AGOSTO DOMINGO
JALCO	VS.	L. CARDENAS	10:00	C. PARVALITOS DOMINGO
MACASA	VS.	MORELOS	15:00	MIRADOR JUEVES

INTERMEDIA "A".
GRUPO I.

SAN CAYETANO	VS.	R. VENADOS	15:30	FOVISSSTE S.C.C.S.
CAMPUS TEPIC	VS.	AMIC	10:30	SEC. FED. 5
ATLET. TAXISTAS	VS.	COMDE	14:30	TAXISTAS
BALCON	VS.	JACOTE	14:00	JACOTE
SISTEMA ACAPONETA	VS.	ZACATANTLO	10:30	ENTRADA XAL.
MAS. AVIACION	VS.	R.CATEDRATICOS	13:30	ENTRADA XAL.
CORONA	VS.	ROCKO	10:30	C.C.C.S.

GRUPO II.

SAYARI	VS.	JOSE MARINO	12:00	STA. TERESITA 2.
ENSA	VS.	BANORO	9:30	ENSA
OLIMPO	VS.	EL MAURILANO	12:00	SEC. FED. 5
AL ANDA	VS.	STA. ISABEL	15:00	STA. ISABEL
ZAMORA	VS.	MEXA	12:00	EJIDO
H. MARQUEZ	VS.	YASO	14:00	YASO
MATTEO	VS.	L. CARDENAS IND.	15:30	PINOS 2.

GRUPO III.

ATOMIC ED	VS.	MARINELA	15:00	ATOMIC ED
ESCUADRA ESTANCIA.				
MOD. INDEPEND.	VS.	SALITA	10:00	SALITA
SETUAN	VS.	NAVARRETE	14:00	NAVARRETE
VALLISO	VS.	LA LABOR	GANA LA LABOR	
SEMAR	VS.	NAHCHI	15:00	NAHCHI
ACAYAPAN	VS.	DOS DE AGOSTO	15:30	STA. TERESITA 2.

GRUPO IV.

LA CANTERA	VS.	LOPEZ MATEOS	10:30	STA TERESITA
CABALLITOS	VS.	GASOLINEROS	12:00	C.C.C. 5
R. CALIPSO	VS.	REYUSA	10:00	TABACOS AZTECA
UNION ALLENDE	VS.	COMPOSTELA	9:00	MERCH BO
PUERTA LA LAGUNA	VS.	BORDOLON	PENDIENTE	
45 BATALLON	VS.	GUERRILLERA MORA	9:00	CD. MILITAR

LAS DROGAS DESTRUYEN

Meridiano DEPORTIVO

DIRECTORIO

DIRECTOR: D. Jesús Ceja Torres
GERENTE: Fermín Herrera Mora
REDACTORES: Roberto Zamarripa López
Jesús Ceja Valadez
Javier Herrera Mora
Jesús Ceja Torres
Fermín Herrera Mora
IMAGENES: José A. Martínez Plata
INFORMATICA: Leonor Mejía Peralta
Marco A. Delgado Rocha
ARTE: Jesús Salvador
Ramón Altamirano
Javier Gonzalez
FOTOMECANICA: Adrián Figueroa Loria
PRENSAS: Fernando Delgado
Victor Ayón
CIRCULACION: Hector Estrada
PUBLICACION PERIODICA AUTORIZADA, REGISTRO SEPOMEX NUMERO 1080369-001 CARACTERISTICAS 12-0252-70" CERTIFICADO DE LICITUD DE TITULO 3378 TITULO RESERVADO POR LA SEP 45-69.
Oficinas y Talleres en: Emiliano Zapata No. 73 Pte. Teléfonos 2-01-45 y 2-66-30.
Apartado Postal 65
Colonia Centro C.P. 63000
Tepic, Nay.
Los colaboradores que firmen sus escritos son responsables del contenido de los mismos.
No hay obligación de devolver originales aunque no se publiquen. Todos los Fondos y correspondencia a este Periódico, deben ser dirigidos al Director, en el domicilio antes mencionado.
AÑO XI V EPOCA II
Tepic, Nay., Viernes 17 de Noviembre de 1989
Diario de Lunes a Sábado
NUM. DE EDICION: NUM. 1,147

El Congreso Aprobó la Reforma a la Ley de Arrendamiento

POR PATRICIA RAMIREZ
SE MODIFICA EL AUMENTO A LAS RENTAS.

Durante Sesión Pública Ordinaria, celebrada el día de hoy en la Sala Benito Juárez de el Congreso del Estado, quedó aprobada por unanimidad la Reforma al artículo 1820 en sus diferentes incisos, del Código Civil en materia de arrendamento.

Entre los puntos más importantes, destaca la modificación propuesta por el Diputado Rafael Perez Cardenas del Partido Revolucionario institucional, en el sentido de no permitir un aumento mayor del 80% a las rentas anuales, y de lo contrario anular las mismas, la cual fue aprobada.

Además, el porcentaje será aplicado al aumento que perciba el arrendatario en su sueldo mínimo, lo cual, según se dijo, traerá grandes beneficios para quienes no son habitación que ocupan.

Dentro de la sesión, destacada fue también la participación del diputado perredista, Gallardo, a quien al hacer uso de la palabra al inicio de la reunión, instó a los diputados presentes, a "hacer de la ley, una ley imparcial que equilibre los intereses generales".

"La ley -continuó-, debe ser para todos y no para unos cuantos, partiendo de lo establecido en la constitución de que "paque mas el que más tiene y menos el que menos tiene".

De esta manera, se procedió a dar inicio con la sesión y tras la lectura de cada uno de los artículos, se dió la participación, en la mayoría de los casos de los Diputados Perez Cárdenas y Gallardo Vilela, para proponer reformas.

El porcentaje de aumento a las rentas y a los derechos y obligaciones de el arrendatario y el arrendador, fueron los puntos más sobresalentes que merecieron concienzudo análisis por parte de la legislación, quedando al final, modificaciones positivas para ambas partes.

CINEMAS INSURGENTES

SALA I "GALERIA DEL TERROR"
No hay lugar en la tierra donde esconderse del peligro de estos engendros diabólicos.
HORARIO: 4:10, 6:00, 7:50 y 9:40
Domingo desde las 2:15

SALA II "MI NOVIA ES UNA EXTRATERRESTRE"
Con: Kim Vasinger
En la película mas comica del año.
Para toda la Familia.
HORARIOS: 3:40, 5:40, 7:40 y 9:40
Domingo desde la 1:40

MOFLES Y RADIADORES DEL PACIFICO S. A. de C.V.

LOS MEJORES DEL ESTADO !
ESPECIALIZADO EN TODO TIPO DE MOFLES, HEADERS Y RADIADORES DE VEHICULOS, "CHICOS · GRANDES TRACTORES · MAQUINARIA AGRICOLA E INDUSTRIAL".
SAN LUIS N! 350 SUR. COL. SAN ANTONIO.
TELS. 3 03 76 / 3 19 97
TEPIC, NAY.
A TRES CUADRAS DE INSURGENTES

AVISO IMPORTANTE
A los Tenedores de Bonos de Cooperación

El Comité Pro-Construcción del edificio de la Cámara Nacional de Comercio, Servicios y Turismo de Tepic, comunica a sus asociados y al público en general. El cambio de la fecha para entregar los obsequios, a las personas que colaboraron para que pueda construirse la CASA DEL COMERCIANTE, señalándose el dia 23 de Diciembre del presente año en lugar del 24 de Noviembre que se habia fijado.
Continuamos solicitando su valiosa cooperación de $25,000.00 y a cambio obsequiaremos como primer premio una CAMIONETA PICK-UP marca Ford modelo 1989 austera y como segundo premio un automóvil marca VolksWagen modelo 1989 austero si el número de la Lotería Nacional en su sorteo que se celebrará el dia 23 de Diciembre de 1989

Instituto Nayarita del Deporte y la Juventud
GOBIERNO DEL ESTADO DE NAYARIT

AVISO Al Publico

SE COMUNICA AL PUBLICO EN GENERAL QUE EL SORTEO PROGRAMADO PARA EL DIA 17 DE NOVIEMBRE ORGANIZADO POR EL INSTITUTO NAYARITA DEL DEPORTE Y LA JUVENTUD Y LA ASOCIACION DE BASQUETBOL, AMPARADO CON PERMISO DE GOBERNACION No. 8223-89, FUE TRANSFERIDO PARA EL DIA 23 DE DICIEMBRE DE 1989, DE ACUERDO A LA LOTERIA NACIONAL.

SINTESIS DEPORTIVA

J. Jesús Ceja Valadez

Más de 30 equipos se registraron para participar en el Torneo de Voliból "NO A LAS DROGAS" que fue inaugurado desde el pasado sábado en la cancha Ricardo Velarde Osuna. Emocionada de la buena respuesta de los equipos la profesora Martha Ocampo expresa su satisfacción sobre todo por la gran cantidad de equipos infantiles y juveniles que mucho interesa sú promoción. Precisamente a partir del día de ayer se inició la primera fecha de este torneo y pronto les estaremos dando resultados para ambientarnos un poco más del desarrollo del evento. Como en ocasiones anteriores las porras le dan mejor ambiente deportivo al torneo y los propios jugadores hacen su máximo esfuerzo para buscar los triunfos de su equipo y así dando hasta llegar al campeonato de su categoría... Las fechas van quedando atrás y el Estadio Olímpico de futbol "Nicolás Alvarez Ortega" ya haciéndose más veterano e indispensable. Desde septiembre de 1947, ya hace 42 años, este estadio ha visto pasar campeonatos de futbol de aficionados, futbol profesional, juegos internacionales, inauguraciones de juegos deportivos estatales, regionales, pre-nacionales y nacionales, en fin, este estadio se ha convertido en centro de toda actividad y la verdad es que no podremos quejar de su gran utilidad. En el gobierno del Gr. Francisco García Montero este estadio fué remozado y su pista de atletismo y emmallado le dió otra característica más funcional dias después de la legada a Tepic del futbol profesional. En este estadio que Nacho Aguirre nizo un gasto de 35 mil pesos del año 1946 está entrelazado el sentimiento de los habitantes de Tepic y muchos más del estado porque aquí en su pista o su cancha de futbol se han escrito hazañas deportivas que dan satisfacción personal y resonancia a Nayarit, incluso podemos ya hablar de generaciones que han pisado este terreno de tantos recuerdos. Por lo mucho que representa para el deporte de Nayarit este estado, se debe establecer un plan de conservación y remodelación que lo haga más funcional y exclusivo para los deportes que en el se practican... El municipio de Tepic se declara listo y dispuesto para darle la bienvenida al fogoso simbólico de la mexicanidad que llegará el día 17 del presente mes llegando a la capital después de hacer un recorrido rural de poco más de 55 kilometros para entrar a la ciudad y desplazarse por el primer cuadro de calles para finalmente llegar al jardín de los Constuyentes a las 18:00 horas. Se prepara un programa especial con este motivo por el Ayuntamiento coordinadamente con el Instituto Nayarita del Deporte y la Juventud, donde este recordado que el fuego hizo por el estado un preámbulo del inicio de la feria de la mexicanidad.

Desaparecerá el Banco Nacional Pesquero y Portuario del País

POR IVAN GARCIA CONTRERAS

MEXICO, D.F. (NOTIPRESS)— Hoy la Senado de la república recibió la iniciativa presidencial que mediante decreto desaparece el Banco Nacional Pesquero y Portuario de nuestro país, por esta ya operando en forma deficitaria y con un alto grado de endeudamiento.

El mismo decreto señala que en virtud de que los créditos expedidos no han sido cubiertos y han originado severos problemas de liquidez han incapacitado al banco para seguir cumpliendo con los objetivos institucionales.

Corresponderá a la Secretaría de Hacienda y Crédito Público determinar la forma y términos en que deberá llevarse a cabo esta liquidación

Se hace hincapié que se respetarán los derechos de los trabajadores que venían laborando en esta institución.

20 Mil Aviadores en SCT Denunció la Comisión Nacional Ferrocarrilera

MEXICO, D.F.(NOTIPRESS)— Tras denunciar que existen alrededor de 20 mil aviadores en la Secretaría de Comunicaciones y Transportes (SCT), el apoderado legal de la Comisión Nacional Ferrocarrilera (CNF), Juan Jose Calixto advirtio que los multiples accidentes ferrovarios no son producto de la "casualidad ni de la mala suerte" si no por la falta de recursos económicos para el buen mantenimiento del inmobiario.

Ante esta situación hizo ver que ferrocarriles Nacionales de Mexico (FERRONALES) ha hecho caso omiso a las denuncias asimismo sucedes accidentes, pero resulta a la jubilación de trabajadores del riel además de que 600 trabajadores han sido desprendidos injustificadamente en lo que va del año por lo que agregó, se buscará por la vía legal que los ferrocarrileros perjudicados se reincorporen a su fuente de trabajo.

Reitero que no es justo que se esten repartiendo dos mil millones de pesos trimestralmente en bonos de actuación entre funcionarios y personal de confianza mientras que el ferrocarriero carece de los instrumentos necesarios para mantener en optimas condiciones las locomotoras.

"Si esa cantidad económica se destinara al mantenimiento de los Furgones, no habría tantos accidentes", precisó.

Más adelante el asesor Jurídico de la CNF enfatizó que de acuerdo a la información de los Estados de Aguascalientes, Ciudad Juarez y Ciudad Jiménez, Chihuahua, trabajadores de esas localidades estan desconcertado a Lorenzo Duarte Garcia Secretario General de Trabajadores Ferrocarrileros de la República Mexicana. (STFRM).

Juan Jose Calixto dio a conocer que el proximo 16 del mes en curso llevarán a cabo una marcha nacional que partirá de la Estación de Bellavista hasta el Zócalo Capitalino.

TALLER MECANICO
"EL FEO"
AUTOMOTRICES ELECTRICOS
SERVICIO ELECTRICO
MOTORES DIESEL
DIESEL Y GASOLINA
Y MECANICA EN GRAL.
SIN CEPILLAR
AL MECHADA.
Propietario: ALBERTO CASTILLO
Tepic Nay. Mex. TEL. 3-49-83

IMPRIMIR TU ROPA DEPORTIVA?
ESTAMPADOS DEPORTIVOS
Juan Escutia #150 Altos Telefono 2-68-26
Tepic, Nayarit

LUNES

16:00 LOS PITUFOS.
16:30 FAMILIA BIONICA.
17:00 MUJERES PELIGROSAS.
19:00 MUCHAS NOTICIAS.
19:45 AL MOMENTO.
20:00 FUTBOL AMERICANO PROFESIONAL.
21:00 DEMOS CO. WASHINGTON.
23:00 PERSECUCION.

MARTES

16:00 DANIEL EL TRAVIESO.
16:30 COMANDOS HEROICOS G. I. JOE.
17:00 EL CASO DE MUJER ASESINADITA.
19:00 MUCHAS NOTICIAS.
19:45 AL MOMENTO.
20:00 TELENOVELA EL AMOR NUNCA MUERE.
21:00 R Y A N.
22:00 UNA MUJER DESEADA DULCINEA.

MIERCOLES

16:00 FELINOS COSMICOS.
16:30 VAQUERO GALACTICO.
17:00 CUANDO REGRESE PAPA.
19:00 MUCHAS NOTICIAS.
19:45 AL MOMENTO.
20:00 TELENOVELA EL AMOR NUNCA MUERE.
21:00 CON TEMPLE DE ACERO.
22:00 REALIDADES PARA UN MAÑANA.

JUEVES

16:00 LOS PEQUEÑOS MAGOS.
16:30 EL HOMBRE INCREIBLE.
17:00 LOS TRES VIVALES.
19:00 MUCHAS NOTICIAS.
19:45 AL MOMENTO.
20:00 TELENOVELA EL AMOR NUNCA MUERE.
21:00 UNA PAREJA AUDAZ.
22:00 VIRGINIA HIR.

VIERNES

16:00 LOS PICAPIEDRA.
16:30 BUGS BUNNY.
17:00 COMICOS Y CANCIONES.
18:45 SEGURIDAD SOCIAL AL DIA.
19:00 MUCHAS NOTICIAS.
19:45 AL MOMENTO.
20:00 TELENOVELA EL AMOR NUNCA MUERE.
21:00 LOS INTOCABLES.
22:00 LORD DEL AIRE.
23:00 SPENCER INVESTIGADOR.

SABADO

16:00 LA PANTERA ROSA.
16:30 EL PAJARO LOCO.
17:00 LOS PEPPETTS.
17:30 CAMINO AL CIELO.
18:30 DISNEYLANDIA.
19:30 EL SHOW DEL LOCO E INVITADOS.
20:00 B O X FUNCION SABATINA.
22:00 EL HOMICIDIO.
23:00 EL JUSTICIERO.

DOMINGO

10:15 RITMO CALIENTE
12:45 RETORNO DE BEN CASEY
15:00 RITMO CALIENTE
17:45 RETORNO DE BEN CASEY
20:00 AL AGUA PATOS
22:45 RIO DE LOCURA

Dia con dia tu conexión esta aqui...

* ESTE PROGRAMA ESTA SUJETO A CAMBIOS DE ULTIMO MOMENTO.

CONECTATE

PARA LOS CASOS MAS DIFICILES

Ante ti vengo con la fe de mi alma a buscar tu sagrado consuelo en mi difícil situación, no me desamparare en la duda que se me han de abrir en mi camino, sea tu brazo poderoso el que las abra para darme la tranquilidad que anelo (tres peticiones difíciles) esplica que te hace un corazón afligido por los duros golpes del cruel destino que lo han vencido siempre en la lucha humana, ya que si tu poder divino no interviede en mi favor sucumbiré por falta de ayuda, brazo poderoso asistenos, amparame y conduceme a la Gloria Celestial, gracias dulce Jesús (reza 15 dias, empezando viernes) publicar antes de los ocho.

Taller RAFA
MECANICA ESPECIALIZADA EN
VOLKSWAGEN
GARANTIA

El Meridiano
SECCION Estilo
SECCION—C PAG.1
Tepic, Nay., Viernes 17 de Noviembre de 1989

El Voluntariado Nayarit Instala Talleres en las Colonias Populares

El Voluntariado Nayarit instala talleres de capacitación de oficios en las colonias marginadas de esta capital.

Dentro del programa de Administración del Gasto Familiar, la titular del Patronato Estatal, señora María Eugenia Esparó de Delgado exitiará la creación de talleres de oficios para capacitar a jóvenes y adultos pertenecientes a zonas marginadas.

Las colonias Lomas Altas, Lomas Bonitas, América Manriquez, Miguel Hidalgo, Las Fivres, El Rodeo, Vencerémos y La Taberna, son algunas donde ya se encuentran funcionando los cursos.

De esta manera la población aprende y logra un medio de vida que les permite proveerse en su economía familiar y los prepare para enfrentar la carestía con un oficio remunerador.

Dentro del programa, la encargada del mismo, TS Irma Borrayo Borrayo, promueve cada sexves, paquetes de aves de corral y despensas a bajo costo y coordina los cursos que la colonia desee recibir, gestionando de inmediato la asistencia de profesionales que los deban impartir.

Cabe destacar las gestiones del CP Enrique Young Villegas, Secretario Ejecutivo del Voluntariado, quien ha logrado establecer el contacto con PROFECA (Impulsora del Pequeño Comercio), para hacer llegar a los colonos los servicios de una tienda Móvil, el mismo jueves que los visita el equipo de trabajo del Patronato Estatal.

Finalmente se dio a conocer que las unidades de promoción voluntaria tienen ya delimitadas sus campos de trabajo y que la conformada en la colonia Lomas Altas, que encabeza el señor Felipe Ramírez Ascensio, logró terminar los trabajos de rezanahorro y pintura en la escuela primaria "Fernando Montes de Oca", de la citada colonia, continuando permanentemente activos para dar ayuda en lo que requiera su zona.

SUSCRIBASE A *MERIDIANO.*

Durante la visita que hiciera al gobernador Celso H. Delgado, el arquitecto Alberto Rebora le manifestó al mandatario estatal su interés por la conservación de las zonas territoriales necesarias para el control de crecimiento urbano de Tepic.

Armonía Familiar Hace Buenos Mexicanos

MEXICO, D.F., (NOTIPRESS) Para obtener un cambio en la Sociedad mexicana, debemos comenzar por cambiar nuestros hábitos de comunicaciones de la familia. Solo así, mediante la omisión de conductas antisociales como el alcoholismo y la farmacodependencia, será posible lograr la integración del núcleo familiar. Lo anterior quedó de manifiesto durante la clausura del programa para desarrollar la paternidad responsable, organizado por la unidad de promoción voluntaria del ISSSTE, que preside la Señora Gilda Austin de Lozoya.

En el marco del seminario se analizarán los temas de paternidades responsables, alcoholismo, drogadicción y planificación familiar, a efecto de hacer llegar a los Padres derechohabientes las nuevas técnicas de comunicación y estimulación que les darán la posibilidad de una vida en armonia dentro de su familia. También se incluirán sesiones de terapia familiar, con el propósito de fomentar la buena relación entre las parejas.

Los especialistas que intervienen en este seminario concluyeron, al final del mismo, que es indispensable que los padres de familia avisoren que las supuestas conductas antisociales, no son otra cosa que la respuesta a la desintegración del núcleo familiar.

En ese sentido, la unidad de promoción voluntaria del ISSSTE asumió el compromiso de desarrollar en los siguientes ocho meses un programa de actividades que involucren a los derechohabientes que son atendidos a través de 107 estancias infantiles, y las unidades habitacionales del organismo, a fin de divulgar estos conceptos.

Sobre 192 Ruedas a Diez Kilómetros Cada Seis Horas

Essen (dpa).- Un transporte pesado inusitadamente grande despertó una enorme atención en Bélgica: un cilindro de 250 toneladas debía ser transportado en Turnai (Bélgica) desde su lugar de construcción en los talleres Louis Carton a la fábrica de cemento Gauran-Rameccrox, de la compañía Ciments des Belges, a diez kilómetros de distancia. La firma alemana Krupp Polysius AG, Neubeckum (República Federal de Alemania) realiza allí la modernización de las instalaciones industriales, construyendo uno de los mayores molinos cilíndricos del mundo. El transporte se realizó a bordo de un vehículo con un motor de 500 caballos de fuerza, 24 ejes y 129 ruedas, al mando del cual se encontraba un sólo hombre: Jean-Marie Lambert, con el mando a distancia alrededor del cuello, guió el pesado transporte mediante el movimiento de joysticks, al tiempo que aceleraba o frenaba presionando sobre pulsadores. Cinco vehículos de la policía dieron escolta al colosso de 32 metros, que necesitó seis horas en cubrir la distancia de diez kilómetros.

30 Espectáculos para Niños

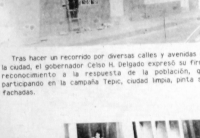

Tras hacer un recorrido por diversas calles y avenidas de la ciudad, el gobernador Celso H. Delgado expresó su firme reconocimiento a la respuesta de la población, que participando en la campaña Tepic, ciudad limpia, pinta sus fachadas.

Durante la visita que hizo el gobernador Celso H. Delgado, al estadio olímpico, para presenciar el ensayo del espectáculo que se presentará el próximo 18 de noviembre, con motivo de la inauguración de la Gran Feria de la Nacionalidad, el mandatario estatal conversó con alumnos de diversas instituciones educativas que forman parte del mismo.

MEXICO, D.F. (NOTIPRESS) 30 espectáculos para niños serán presentaedos dentro del marco de la IX Feria internacional del Libro Infantil y Juvenil que se realizará en el Auditorio Nacional hasta el 26 de Noviembre.

Entre los eventos figuran, Obra para Actores, Titeres y Marionetas, Espectaculos Musicales, Acrobáticos y Sesiones Literarias, mismos que se desarrollarán en los Teatros Julio Castillo, el Granero, Orientación y la Sala Xavier Villaurrutia, todos ellos dependientes del INBA.

La Feria Internacional del Libro Infantil y Juvenil reune editores de más de 20 paises, con la finalidad de acercar a los niños y jóvenes a la lectura y a la Cultura.

Grupos como el "Orrifico", Teta, Camuco, Pepe Frank, Gabriela Huesca y Actores del Teatro participarán, además de el Teatro El Granero, estarán El Zapato, Cantaro, Música del Cuerpo, Rioza, La Parasa, teatro de titeres y Kitina. En el espacio Colorl, Mariu Carrasco Tonali Saltibanquis, Perico, el Payaso Loco y Mascaras.

Por otro lado en el Teatro La Capilla a partir de noviembre 16 de noviembre dentro del proyecto Teatro de Arena Laboratorios se estrenó en el espectáculo "La hora del Lobo".

Teatro de Arena, a cargo años de fundado, ha participado entre otros foros en el Festival Internacional Cervantino, la Segunda Muestra de la OTI, el Primer Gran Festival de la Ciudad de Mexico, la Muestra de Teatro Independiente de la UNAM, la muestra Nacional de Teatro (Monterrey) y el Festival Nacional de Teatro de Guadalajara Jalisco.

El espectáculo propone una lectura teatral de una de las más interesantes obras de Ingmar Bergam : "La hora del lobo" historia de fantasmas internos del riesgo de vivir y amar en un mundo obscuro luz y sombra del proceso creador.

La obra está dirigida por Martin Acosta, y en la versión teatral es de José Enrique Goiero, quién ha buscado transformar la carata de imagenes cinematográficas de la original, en un lenguaje escenico destinado al trabajo minucioso del actor.

Dr. José Angel Ramirez Quintero.
CARDIOLOGO
UNAM. INSTITUTO NACIONAL DE CARDIOLOGIA
Consultas de Lunes a Sabado de « 9 a 13» Hs.
CALLE LEON 74 NTE. TEPIC. NAY.
TELEFONO 2-50-40.

IMPRESORA DE NAYARIT

CALIDAD Y SERVICIO
12 de Octubre No. 194 Sur
(FRENTE AL MOLINO)
Tel. 3-45-74
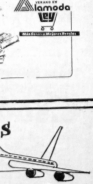
40% DE DESC. en todo el mobiliario
lonoda

AGENCIA DE VIAJES
"Malatipac"
VIAJES NACIONALES E INTERNACIONALES AV. JUAREZ Nº 66 B OTS.
TEL. 3-23-32 TEPIC, NAY.
¡ LA AGENCIA DE VIAJES DE LA FAMILIA NAYARITA !
¡ CONOZCA NUESTRA REPUBLICA !
¡ NOSOTROS LO LLEVAMOS A CUALQUIER LUGAR !
VIAJES A CREDITO A EUROPA; VISITANDO EL VATICANO CON AUDIENCIA CON SU SANTIDAD EL PAPA.
INFORMES: AV. JUAREZ 66 B TEL. 3-23-32

Ofertas

LAS MEJORES OFERTAS POR INAUGURACION

Y DURANTE TODO EL AÑO, OFERTAS Y PROMOCIONES CONTINUAS Y COMPROBABLES

Cuente siempre a su favor

Cuente con **Benavides** FARMACIAS

MUM DESODORANTE
BOLITA MAGICA DE 70 GRS.
VARIOS AROMAS
DE $3,350.00

2,150.

SHAMPOO JOHNSON'S
DE 600 ML.
DE $7,300.00

4,900.

Papel Kleenex
4 rollos de 300 hojas c/u
de $3,710.00

Además GRATIS 400 hojas (100 hojas más en cada rollo)

2,590.

Crema Nivea
Tarro gigante
390 g.
de $7,900.00

5,900.

DE IMPORTACION

Radiograbadora Bensonic
Mod. CR 668
de $289,000.00

25% de Descuento
en Cremas Ting
de 28, 48 y 72 g.
(Auxiliar en el Tratamiento del pie de atleta).

Tinte Imedia
Performance, todos tonos
de $8,700.00

6,500.

Shampoo Caprice
980 ml., varios tipos
de $6,615.00

4,390.

199,000.

Escoba
6 hilos
de $7,900.00

4,450.

Trapeador
Para agua, 450 g.
de $3,890.00

2,790.

Crema Dental Colgate
c/fluoruro MFP II, mejorada,
125 ml. de $2,272.00

2,110.

Crema Hinds
325 ml, Rosa o
Blanca de $5,360.00

3,900.

Detergente Fuerza Viva
1 kilo
de $2,342.00

2,190.

ABIERTO de 8:00 a 10:00 p.m.
los *365* días del año.

Dom: Hidalgo # 6 Pte.
Esquina con Av. México.

OFERTAS VALIDAS DEL 17 AL 20 DE NOV. '88

BON GOÛT
PARFUMERIE
• México, D.F./Centro y Polanco
• Puerto Vallarta, Jal. • Tijuana, B.C.
• Irapuato, Gto. • Zamora, Mich.
• Tampico, Tamps.
PUBLI 43 NTS

Reunión de Jóvenes Priístas Para Analizar el Primer Informe

POR LORENA HERNANDEZ

Una reunión de análisis del primer informe del Presidente de la República, Carlos Salinas de Gortari, tendrá verificativo el día de hoy en la sede del Frente Juvenil Revolucionario (FJR) del C.E.N. del PRI en la capital de la República.

A la Asamblea Nacional asistirán cada uno de los 32 dirigentes de los comités directivos estatales de los FJER en el país, encabezados por el recién electo dirigente nacional, Licenciado Adrián Gallardo Landeros.

La Secretaria de Prensa y Difusión del Comité Directivo Estatal del PRI en la entidad, informó que para representar a Nayarit, se dará cita a la reunión de análisis, el Presidente del FJR en el estado, José Luis Santana Perez.

El objetivo primordial de la Asamblea será verter los conceptos en torno al primer informe del ejecutivo de la nación y sobre todo, conocer la participación real de la juventud priista en el contexto político de nuestra época.

Asimismo se pretende incrementar los espacios de participación de los jóvenes no únicamente en materia de política, sino también en los aspectos de incorporación económica y social.

DECLARACIONES DEL I.S.R. Y DEL ACTIVO DE LAS EMPRESAS

TEPIC, NAYARIT.

OBJETIVO

QUE EL PARTICIPANTE EN EL SEMINARIO ADQUIERA LA CAPACITACION PARA:

1 - ELABORAR LAS DECLARACIONES DE:

— IMPUESTO SOBRE LA RENTA DE SOCIEDADES MERCANTILES.

— PERSONAS FISICAS.

— IMPUESTO AL ACTIVO DE LAS EMPRESAS.

2 - DETERMINAR EL IMPUESTO AL ACTIVO DE LAS EMPRESAS.

3 - ACREDITAR EL IMPUESTO AL ACTIVO DE LAS EMPRESAS.

METODOLOGIA

EL SEMINARIO SE DESARROLLA CON LA TECNICA DE LOS CASOS, CON MATERIAL DIDACTICO PREPARADO POR EL C.P. HUMBERTO CHAVEZ AMANDA, DISEÑADO ESPECIALMENTE PARA ESTE SEMINARIO

MONITORES

C.P. HUMBERTO CHAVEZ AMANDA.
C.P. FERNANDO VELARDE SILVA.

INFORMACION

VIAJES REGINA
TEL. 2 26 38 Y 2 42 19

TEPIC, NAYARIT.
DIA: 18 DE NOVIEMBRE.
HORARIO: 9 A.M. A 2 P.M. Y 4 A 7 P.M.

CHAVEZ AMANDA, S.C.
CONTADORES PUBLICOS

Indígenas Nayaritas Recibirán 500 Millones del Gobierno Español

POR PATRICIA RAMIREZ

El día de ayer, quedó constituida la Unión de Ejidos y comunidades forestales indígenas de la Sierra de Nayarit, durante asamblea celebrada en la Confederación Nacional Campesina, presidida por el presidente de la misma diputado Ireneo Cervantes Nava y Rodolfo Avedoy Corona en representación de la Reforma Agraria.

La unión se encuentra conformada por 5 ejidos, San andrés Mipilas, Santa María de Picachos y Saycota del municipio de Huajicori, y Guadalupe Ocotán de la Yesca y la Mesa del Nayar del municipio del mismo nombre.

La primera acción que se pondrá en marcha benefico de la novel unión, será la concertación de un crédito de 500 millones de pesos con el gobierno español, a través de el ejecutivo del estado, licenciado Delgado Ramirez.

La cantidad antes estipulada, se empleara principalmente en el mejoramiento de los talleres madereros de los agremiados y en la construcción de brechas para la mejor transportación de producto arboricora.

Durante la misma asamblea, se nombró como secretario de la unión de ejidos y comunidades indígenas, al señor J. Guadalupe Pacheco y a Anselmo Ramírez en calidad de tesorero.

Al término de la reunión, el licenciado Antonio Chumacero, Titular de INVINAY y representante personal del gobernador nayarita, instó a los ahí presentes a trabajar con ánimo y dedicación, para sacar adelante a nuestro estado.

Cae el Ladrón Paco el Elegante

SE RECUPERAN PINTURAS VALIOSAS EN SU PODER

POR: ISIDORO PEREZ RUIZ.

MEXICO, D.F., (NOTIPRESS) La Policía Judicial del Distrito recuperó un lote de pinturas auténticas además de falsificaciones y reproducciones de obras de Rembrandt, Picasso, Tamayo, Alt, Bocklar y Velas robadas en diversos asaltos a empresas y residencias particulares con la captura de quien se dijo "PACO EL GALANTE".

Agentes judiciales detuvieron en su domicilio a Eduardo Salvador Nieto ó Sergio López Espinoza quién se acreditaba como "Paco el galante" quién contaba con su sofisticado sistema de computación en el cual planeaba y ejecutaba robos junto con otros ladrones.

También se descubrió que esta banda contaba con un banco de datos en los cuales se señalaba una cadena de nombres de instituciones Bancarias y Empresas, del Distrito Federal ya que algunos Estados de la República carecían de vigilancia y por lo mismo se le podría asaltar.

Ahora 2 vuelos diarios a México
de Lunes a Viernes

NUEVOS HORARIOS

SALIDA MEXICO-TEPIC
7:00 (Tiempo del Centro)
15:00 Hrs.

LLEGADA TEPIC
7:00 (Tiempo Pacífico)
15:00 Hrs.

SALIDA TEPIC-MEXICO
7:00 (Tiempo Pacífico)
15:30 Hrs.

LLEGADA MEXICO
9:30 (Tiempo del Centro)
17:30 Hrs.

BOLETOS Y RESERVACIONES

En Tepic, Nayarit a los Teléfonos 3-88-17, 2-43-03, 2-42-46 y 2-15-19

En México, D.F., a los Teléfonos 5-45-30-50 y 5-45-54-46

Guadalajara — Tepic
Salida: Martes, Jueves, Sábado.
Guadalajara
Hora de Salida: 08:15 (Centro)
Tepic
Hora de Llegada: 08:00 (Pacífico)
GUADALAJARA
Oficinas "TANSA"
Av. del Sur No. 2363
Tel: 30-17-07

MADUROC S.de RL.de C.V.
MADERAS DE TODAS CLASES.
MADERERIA
ZACATECAS 430 NTE.
TEL. 2-08-84
ASERRADERO
DOM. CONOCIDO
EL AHUACATE
TEPIC, NAY.
SERVICIO A DOMICILIO

LAS DROGAS DESTRUYEN!

FERRETODO DE GUADALAJARA
AHORA EN TEPIC
CON 3 TIENDAS
OFERTAS POR INAUGURACION
BASICOS PISOS Y RECUBRIMIENTOS
ELECTRICOS
HOGAR
BALEROS
VISITENOS Y VEA TODA UNA GAMA DE OFERTAS.

Segundo Curso de Actualización de Reumatología en la UAN

POR LORENA HERNANDEZ

La Universidad Autónoma de Nayarit (UAN) organiza el segundo curso de actualización en reumatología, a llevarse a cabo del 23 al 25 del presente mes, en el auditorio de la Escuela de Medicina de la UAN.

Serán un total de 11 especialistas en la materia, quienes expondrán sus conocimientos a los médicos, estudiantes y público en general que se dará cita a este curso.

El coordinador del evento, Doctor Raúl Uribe Olivares, refirió que el reumatismo es un padecimiento que afecta a 15 de cada cien mexicanos.

Precisó que el reumatismo es la principal causa de consulta en las clínicas del Seguro Social en todo el país, por lo cual se le considera como una de las enfermedades más comunes.

Explicó, que a pesar de la gravedad de la enfermedad, en Nayarit únicamente se cuenta con un médico reumatólogo, además de que el plan de estudios vigente en la Escuela de Medicina, no contempla la cátedra de esta especialidad.

En este segundo curso de actualización en reumatología, participarán especialistas e investigadores del Instituto Nacional de Cardiología, del Hospital número 1 de León Guanajuato y del Hospital Civil de Guadalajara, conjuntamente con médicos locales.

LE CONSTRUIMOS SU CASA EN TRES SEMANAS . . . . . .

PARA LA NUEVA GENERACION DE COMPRADORES DE CASA HABITACION, QUE INTERPRETAN Y OBSERVAN COMPLACIDOS LOS CAMBIOS QUE LLEVAN CONSIGO, DISTINTAS ALTERNATIVAS DE ECONOMIA.*
OFRECEMOS DE NORMA, CON LA TECNOLOGIA DE LA CASA ESTILO CALIFORNIANO.*

* RAPIDEZ EN SU EDIFICACION: (abatimos en 80% el tiempo normal de construcción; comprobado, pues terminamos en 9 días, nuestra casa demostración en Boulevard Tepic-Xalisco No. 80, ¡Admírela!).
* DISEÑAMOS A SU GUSTO: (le proyectamos de inmediato la casa que requieran sus necesidades).
* BELLEZA + FUNCIONALIDAD: (usted selecciona los acabados interiores y exteriores y le orientamos para un mejor aprovechamiento de espacios).
* ECONOMIA INDISCUTIBLE: (comparado con gastos en obra tradicional, es sorprendente el 37% menos de costo al construir con nuestro sistema).
* UTILIZAMOS MATERIA PRIMA DE LA MEJOR CALIDAD: (estructuramos con madera de pino escogida, de regiones productoras muy frías, tratadas contra plagas de roedores, termitas, polillas, etc., estufadas, desfrenadas al 08%, no les afecta el clima húmedo del estado.
* TERMICAS: (frescas en verano y confortables en invierno.- Todo previsto, para una larga duración).

INFORMES: En la casa demostración, Boulevard Tepic-Xalisco Número 80, ó en "VALENCIA OVALLE, CONSTRUCCIONES CIVILES", S.A., Av. Sangangüey No. 10, Fraccionamiento Jardines de la Cruz, teléfonos 3-43-40 y 3-43-90 en Tepic, Nayarit.

Productos Biológicos de Alta Calidad se Elaboran en México

MEXICO, D.F. (NOTIPRESS).- En nuestro país se elaboran vacunas, sueros y una larga serie de productos biológicos de alta calidad, lo que permite contar con dosis suficientes de esas substancias para prevenir enfermedades en especial las de la primera infancia como: la tosferina, tetano difteria, poliomielitis, sarampión y tuberculosis.

También se produce en México ya la vacuna antiferábica humana y canina y los sueros antiviperinos antiofídico, antigrangrenoso, antitetánico y también el suero antirrábico.

Lo anterior lo puso de relieve la doctora Mercedes Juan López subsecretaria de regulación sanitaria y desarrollo de la SSA, al inaugurar en representación del titular del ramo doctor Jesús Kumate, el primer curso sobre "Cria de primates en cautiverio para la producción de biológicos".

Dicho curso se llevó a cabo en el Instituto Nacional de Higiene de la SSA y la doctora Juan López Manfestó que el objetivo del mismo es analizar los conocimientos actuales sobre el comportamiento y la biología de los monos que favorezcan la reproducción de los mismos y su cria en cautiverio para prevenir la reducción mundial de especies usadas para la elaboración de vacunas y de productos biológicos en general.

Al tocar este punto fue cuando mencionó que en el mencionado instituto y en la gerencia de productos biológicos se elaboran sueros y vacunas de inmejorable calidad y que lo bien la sangre y plasma y diversos organos de los simos han sido ampliamente usados para la elaboración de vacunas se ha estado en la obligación de lograr que en nuestro medio se reproduzcan las especies de macaco que emplean para la elaboración de biológicos lo que en realidad se ha logrado.

SE HACEN trabajos a máquina de escribir. Interesados comunicarse a los teléfonos 2-20-70 y 2-78-97 con la Sra. Irma.

RICOCINA
Cocina económica, les ofrece desde ahora ricos platillos, sopas, guisados y postres.
Visítenos o llámenos. Pedidos al Tel. 2-67-35. Allende 134 Ote. entre Ures y San Luis.

RESTAURANTE JARDIN
SERVICIO DE ESPECIALIDADES
CARNE ASADA, PAPAS, PAN, BEBIDA
PARA EL DESAYUNO, COMIDA O CENA
ESTACIONAMIENTO CUSTODIADO
Para Fiestas y Banquetes Pida Presupuesto. Pasillo Tres Reyes
VISITENOS EN AVENIDA
20 DE NOVIEMBRE

MARNAY
DE NAYARIT PARA EL MUNDO
AGENCIA DE VIAJES
TRAVEL AGENCY

TE INVITA A CELEBRAR AÑO NUEVO EN CUBA

LA ALEGRIA DE RECIBIR EL AÑO NUEVO,
DISFRUTARLO CON GENTE AMABLE, ALEGRE, GOZAR
DE SUS PLAYAS, CULTURA Y DE SU CONTAGIANTE VIDA
NOCTURNA

SALIDA: Diciembre 26 y 27 de 1989.

REGRESO: Enero 02 y 03 de 1990.

PRECIO POR PERSONA:
$ 596.00 USD.

INCLUYE:
* Tarifa Aerea GDL-HAV-GDL, Impuesto Incluído.
* 7 Noches de Alojamiento Hotel Primera Clase en La Habana.
* 2 Alimentos Diarios.
* Traslados Aeropuerto-Hotel-Aeropuerto.
* Brindis de Bienvenida.
* Visita de Ciudad.
* Excursión a playa de Varadero.
* Visita al palacio de Artesanía.
* Traslado al Show del Tropicana (No Incluye cover, ni consumo).
* Visa Cubana.

Av. Allende 80 - A Pte.
Apartado Postal No. 502
Tels. 12-42-40, 2-43-03 y 2-15-19
Telex 01168 MPSME
Tepic, Nayarit, Méx.
C. P. 63000

Artesanías Hechas con Hojas de Maíz, en una Exposición

POR: PATRICIA RAMIREZ

450 Mujeres campesinas de todo el estado beneficiadas por su labor artesanal.

Una innovadora exposición artesanal con objetos elaborados a base de hojas de maíz, se inauguraría el día de mañana en el auditorio de la confederación Nacional Campesina y se contará con la presencia del licenciado Celso Delgado Ramírez.

El evento lo organiza la Secretaría de Acción Femenil a través de la Liga de Comunidades Agrarias, presidido el mismo, por la profesora Rosa María Corona Flores.

Las expositoras son cincuenta mujeres campesinas, vendidas de todos los municipios del estado, las cuales durante dos meses (de septiembre a noviembre), recibieron un curso intensivo acerca de la conformación de las artesanías, impartido por, las profesoras Vicente Rodríguez y Alicia Villafuente.

Las clases tuvieron lugar en las instalaciones del Seguro Social (IMSS). Se dividió el grupo, quedándose 25 alumnas aquí en la ciudad y el resto en el municipio de Tepic.

La profesora Rosa María Corona, nos explica, que el curso fue totalmente gratuito, y que con los subsidios proporcionados por el Consejo para la planeación del Desarrollo en Nayarit (COPLADENAY), fue posible hacer entrega a las participantes de una cantidad mensual por 226.000 pesos, a cuenta de su asistencia.

Por otro lado, dijo que se aprovecharon las reuniones de las mujeres, para impartirles orientación nutricional y de salud.

Durante la inauguración, se espera con la asistencia de varias personalidades integrantes de los tres sectores del partido oficial, asimismo, con la presencia de la presidencia del voluntariado-DIF en el estado, señora María Eugenia Espriú de Delgado, como principal encausadora del desarrollo económico de los que menos tienen.

La exposición permanecerá en el lugar todo el viernes, para luego poner los productos a la venta durante la Feria de la Mexicanidad, en algunos de los stands.

Conflicto Obrero Dentro de la Textil de Bellavista

POR PATRICIA RAMIREZ

Obreros pertenecientes a la Cooperativa Textil de Bellavista, reclaman la devolución de un pequeño terreno de veinte metros por treinta varas, que desde hace cuatro años ostenta en su poder ilegalmente, el señor Juan Villanueva.

Nos informó el presidente de la cooperativa, Alejandro Aldaña, que este predio les fue donado por el anterior dirigente de la organización, al mismo tiempo que el invasor se los pidió en préstamo por unos días, a lo que ellos accedieron.

"Al principio lo hicimos porque lo vimos con necesidad, pero ahora resulta que ya tiene todo fincado y alega que le pertenece, nosotros también lo necesitamos", aseguró el señor Aldaña.

En esa área que se encuentra invadida, más de diez familias de las cuenta cuentan añadas a la cooperativa, resolviería su problema de vivienda, mismo que a últimas fechas se ha visto agravado por la mala paga que se da a los obreros.

En ese sentido, los trabajadores de la fábrica textil, comentaron que ostentan un grave conflicto con los mismos braderos de telas, al ofrecerlos estos a precios muy bajos que no cubren sus necesidades.

Sin embargo, el señor Alejandro Aldana, asegura que por lo pronto no se tomará ninguna medida, hasta no recuperar el terreno, pues según expresó, "los interesados en los precios bajos, podrían afectarnos por ese pequeño problema que nada tiene que ver, ya lo han hecho otras veces y no queremos que vuelva a ocurrir", puntualizó.

Meridiano de Nayarit

Tepic, Nay., Viernes 17 de Noviembre de 1989 SECCION—B INF. GENERAL PAG: n. 1

El Gobierno Debe Mantener el Control de los Precios al Término del Pacto: AGJ

Los burócratas más capacitados, mejorarán sus expectativas económicas.

POR: LORENA HERNANDEZ

Una vez que haya concluido el Pacto en marzo del 90, el Gobierno Federal deberá mantener un control sobre los precios de los productos de la canasta básica, para evitar los incrementos indiscriminados, que deterioren la capacidad adquisitiva del trabajador.

La dirigente nacional de la Federación de Sindicatos de Trabajadores al servicio de los Gobiernos de los Estados y Municipios (FSTSGEM), Agueda Galicia Jiménez, informó lo anterior y agregó que deben cesar los aumentos en el costo de la tortilla y el azúcar.

Agueda Galicia Jiménez aseveró que desde la iniciación del Pacto, en diciembre de 1987, los precios se han mantenido aunque, señaló, que los malos comerciantes, han ocasionado un notable deterioro en el poder adquisitivo del burócrata.

Puntualizó que en los estados de Morelos, Jalisco y Coahuila, la mayoría de los trabajadores, perciben salarios inferiores al mínimo, situación "que vamos a combatir energicamente".

Especificó que en varios municipios de los estados antes mencionados, no existe categoría profesional y los sueldos son iguales para un peón que para una secretaria.

Asimismo, es palpable el gran déficit en materia de vivienda, a pesar de los programas que se han implementado, por lo cual "negociamos el otorgamiento de créditos para la construcción y la edificación de conjuntos habitacionales", señaló.

Recalcó que serán los trabajos más capacitados, quienes podrán mejorar en sus condiciones económicas y aseguró que en breve, se concertará con los gobiernos de los Estados, la impartición de cursos de capacitación a fin de rendimiento en el trabajo.

Por último observó que en los primeros días del mes de enero del año entrante, se llevará a cabo una reunión de consejo, para programar las acciones que habrán de emprenderse, "en beneficio del burócrata mexicano".

Ante la Lentitud de las Auditoria Ricardo Camero no Podrá ser Enjuiciado por Fraude

POR: PEDRO MONTES DE OCA.

MEXICO, D.F. (NOTIPRESS) Al parecer el Senador Petrolero Ricardo Camero Gardel no será enjuiciado por un presunto defraudador de miles de millones de pesos cuando estuvo al frente de las Tiendas Sindicales, luego que el Secretario General del Sindicato de Trabajadores Petroleros de la República Mexicana, Sebastian Guzman Cabrera señalará hoy que las auditorias que se estan practicando continuan en estudio todavia y no han para cuando se tengan los resultados.

Entrevistado poco antes que se iniciará el desayuno que le ofreció el Congreso del Trabajo al Presidente Carlos Salinas de Gortari en ocasión al primer informe de Gobierno, el Lider de los Petroleros dijo que se estan efectuando auditorias en algunas secciones del gremio y en caso de detectarse anomalias agregó, se procederá conforme al derecho en contra de Secretarios Generales que hayan incurrido en malos manejos.

Al ser cuestionado sobre el rumor de que iba a dejar el Sindicato Petrolero por cuestiones de salud, Sebastian Guzman Cabrera admitió que se siente como todo ser humano a veces bien a veces mal pero a mi edad empezamos a sentir ya algunos síntomas de nuestra salud.

Por último el dirigente Sindical aceptó que se ha aprehendido algunos pistoleros dentro de las instalaciones del STPRM lo que se hizo necesario tomar las medidas de seguridad de acuerdo a los consejos de la Policia Judicial del Distrito Federal.

A todos nuestros clientes por este medio, suplicamos pasar a recoger sus equipos electricos; en caso contrario, estos serán rematados.

AUDIO Y SISTEMAS DE COMUNICACION

Allende 149 Pte.
Salvador Nastical H.

NUEVOS PAÑALES DESECHABLES DELSEY
KIMBERLY -CLARK
MAXIMA CALIDAD CON LOS MEJORES PRECIOS
MAYOREO
MENUDEO
CONSINTAS REFRESALES ELASTICO Y PREBLOQUEO
PRESENTACION 10 40 50 PAÑALES
EL TRENECITO
LOCAL N° 2-A CENTRO COMERCIAL PLAZA FIESTA LAS ARENAS
JUNTO A LA COMERCIAL MEXICANA

BICIPARTES
CORITA DE TEPIC
LE OFRECE BICICLETAS Y REFACIONES PARA TODA CLASE DE BICICLETAS Y MOTOCICLETAS. CONTAMOS CON BUEN SERVICIO EN LA REPARACION DE SU BICICLETA Y MOTOS.
GT
TIOGA
PARTES DE BICICROSS
AV. MEXICO N°337 NTE. TEL. 2-39-10
AV. ALLENDE N°105 PTE. ESQ. PUEBLA. TEL: 2-31-34
TEPIC, NAY

TRES ESTRELLAS DE ORO
TRANSPORTES NORTE DE SONORA
OFRECE SU SERVICIO DE PASAJES CLASE PULLMAN DIRECTO Y/O CON TRANSBORDO
MEXICO - TEPIC
AVE. MEXICO / AVE. LAZARO CARDENAS
TEL. 2-31-34
TEPIC - MEXICO
AVE. MEXICO / AVE. INSURGENTES
TEL. 2-31-34

EN TEPIC... BUFALO
Orgullosamente mexicanas!
PUEBLA VERACRUZ COLIMA DURANGO LERDO POZA RICA CULIACAN TAMPICO MAZATLAN HAMBURGUESAS TORREON GUADALAJARA TIJUANA INVITA JALISCO
- HAMBURGUESAS GIGANTES AL CARBON
- PIZZAS
- PAPAS A LA FRANCESA
A 1/2 CUADRA DE LA ALAMEDA, AV. INSURGENTES No. 265 Pte.

VASAN
Auto Partes
VENTA DE REFACCIONES PARA TODA CLASE DE "VEHICULOS"
LOS MEJORES PRECIOS DEL MERCADO.
¡VISITENOS!
PROPIETARIO: ALVARO SANDOVAL PASOS.
P. SANCHEZ #167 SUR. TEL. 3-65-46
TEPIC, NAY.

Pañal desechable

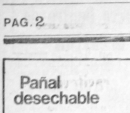

NUEVAS CINTAS REPEGABLES.
EXCLUSIVA CUBIERTA KIM-SE
LINEA DE PEGADO VERTICAL.
MAYOREO Y MENUDEO.

"EL TRENECITO"
LOCAL 2-B CENTRO COMERCIAL PLAZA FIESTA
JUNTO A LA COMERCIAL MEXICANA
TEL. 3-38-94

PROBLEMAS DE COMPUTACION?
LL AMENOS !!

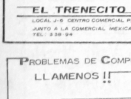

ESPECIAL DEL MES
Computadora Clone
12 MHZ, 256 K,
Floppy, Monitor
y teclado.
$ 760 Dlls + Iva

MICRO-INFORMATICA DE OCCIDENTE
PLAZA INSURGENTES LOCALES 27 Tel. 3-84-33 Tepic, Nay.

La Juventud Nayarita, Presente en la Feria de la Mexicanidad

POR: LORENA HERNANDEZ

•EL INDEJ prepara eventos especiales con participación juvenil.

En el marco de la primera Gran Feria de la Mexicanidad, el instituto Nayarita del Deporte y la Juventud (INDEJ), presentará una gran diversidad de eventos, los cuales conjugarán la participación de la juventud activa.

El coordinador de los eventos, Eric Alberto Mojica Pacheco, en coordinación con Enrique Hernández Quintero, quien informó que se montará una exposición de filatelia, en el Polforum de la Alameda Central el próximo sábado 18 de los corrientes.

Asimismo, en el edificio del ayuntamiento de Tepic, a partir del día 22 se expondrán un total de 60 caricaturas publicadas en el Periódico con Dictamen de Ceracruz, realizadas por el caricaturista Nicano "el monero", quien dictara un conferencia sobre la materia.

Se efectuaran cuatro dialogos juveniles en torno a los temas de actualidad, en los que los jóvenes tienen una participación fundamental con lo cual se pretende el intercambio de ideas y conceptos.

En la Alameda Central de esta ciudad, se llevará a cabo un concierto juvenil, en el cual participaran los grupos mas relevantes de la región y otros mas de la república, invitados especiales.

Se pretende proporcionar entretenimiento, educativo y diversión a los jóvenes, a través de la organización de eventos de diversa indole, par todos los gustos y aficiones.

Homenaje a Rubén Bonifaz

POR: MERCEDES CASTRO.

MEXICO, D.F. (NOTIPRESS).- Cuando escribo poesía lo mismo pienso en Dante y Petrarca que en Jose Alfredo Jimenez, no hago distinciones entre la llamada "Cultura Popular, utilizo expresiones de la Poesía Clásica, pero tambien de la onda, creo que la buena y la mala literatura solamente."

Lo anterior fue expresado por el escritor Veracruzano Rubén Bonifaz Nuño quién hace unos días recibio un homenaje por parte del Gobierno del Estado de Veracruz.

Al respecto señalo: "Son formdables los festejos que se le rinden a un artista, pero penso que son mas que un signo de amistad, que un reconocimiento a la calidad de una obra. Como escritor no se que tan bueno sea, pero como amigo la calidad de la amistad que ofresco es de primera".

Ruben Bonifaz es autor de más de una docena de libros de poesía, así como de ensayos sobre la Poesía Griega y Latina. Actualmente se dedica a condensar una serie de ideas y sentimientos sobre la cultura Prehispanica, la cual será editada el año entrante.

De todo el trabajo que he realizado sobre la Poesía Clásica, unos cien mil versos traducidos y cerca de veinte años de dedicación es natural que quede alguna influencia, es normal. Pero creo que hoy un tipo de poesía culterana y de otras ocaciones como cuando escribí: "Pulsera para Lucia Méndez", este yo haciendo poesía popular no la poesía siempre ha sido popular, así es de siempre".

En relación a lo que ha logrado y por la cual recibió el homenaje Bonifaz Nuño señalo: "creo que no tengo una obra como todo el mundo cree tenerla, he ido escribiendo poemas y ensayos como han salido sin pensar que un día alguien dira que la obra de Bonifaz tiene tal o cual obsesión o que fue un autor de obra extensa. Me parece que lo que se debe hablar es de este o aquel libro, o de esta o a quella persona, pero no de la obra así en general".

Finalmente dijo que cuando escribe, no piensa en ningún tipo de lector ya que no existe una sola persona, todos simplemente llegan -las cosas de manera espontanea y las traduce en versos.

MICRO-INFORMATICA DE OCCIDENTE
PLAZA INSURGENTES LOCALES 27 Tel. 3-84-33 Tepic, Nay.

¡PROMOCION! ESPECIAL PARA ESTUDIANTES
Diskettes:

5 1/4 doble lado, doble densidad, 48 TPI

Generico (sin marca)	15,000
Ampex	25,000
Kodak	33,000
Kodak (de colores.)	35,000
Verbatim	30,000
Verbatim (caja plastico.)	33,800

Papel

Stock 9 1/2 x 11 " 1 tanto blanco. Paquete con 250 10,000

Caja Portadiskettes
con capacidad para 70 con separadores 25,000

Requisito: Presentar su credencial de estudiante

Micro-Informatica de Occidente
Plaza insurgentes Local 27 Tel. 3-84-33 Tepic, Nay.

Premian a los Ganadores del Concurso Periodistico del INDEJ

PATRICIA RAMIREZ

La Reportera Lorena Hernández, colaboradora de este diario y el también Reportero Servio Tulio Berumen Martínez, fueron premiados el pasado lunes por el INDEJ, por haber obtenido el primer lugar en el certamen estatal de periodismo en las categorías A y B, respectivamente.

Lorena Hernández, participó con el reportaje titulado: "Ruinas arqueológicas de Ixtlán, legado de nuestros ancestros", en tanto que el joven Servio Berumen, hizo lo propio con el reportaje "El SIDA, jinete apocalíptico del siglo XX".

Ambos obtuveron un reconocimiento por su participación y un lote de seis libros de diversos temas y ensayos políticos.

El jurado calificador conformado por el Profr. Antonio Pérez Peña, y los Licenciados José Trinidad Espinoza y Rogelio Zúñiga Escobedo, no estuvieron presentes durante la premación, por razones de trabajo, según se explicó.

Cabe mencionar también la destacada participación del joven Roberto Velasco Delgado, quien obtuvo el segundo lugar en la categoría B, con el artículo de fondo "Navarit en la cuenca del pacífico".

Los trabajos de los dos primeros lugares, se encuentran ya en la ciudad de México para entrar al concurso en su etapa nacional.

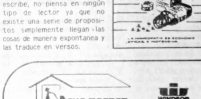

LAVADO DE ALFOMBRAS, SALAS, SILLAS, INTERIOR AUTOMOVILES.
SISTEMA INYECCION-EXTRACCION CONTROL DE PLAGAS (Fumigación)
EJERCITO NACIONAL 230
TEL. 323 02 TEPIC, NAY.

Información Sobre Teléfonos de Urgencia

CRUZ ROJA	3–11–60	ISSSTE	3–12–95
HOSPITAL GENERAL	3–41–27	IMSS	2–38–38
C.R.E.E.	3–22–14	Cuartel de Bomberos	3-18-09 y 3-16-07
Alcohólicos Anónimos	2–61–30	Rescate de Nayarit	2-80-40 y 2-20-44
Procuraduria Fed. del Consum.	3-66-61	SECOPI	2–00–40
Pol. Fed. de Caminos	3–53–55	Servicio de Gruas	2-04-23
Policia Municipal	2–01–63	Policia Judicial	2–78–14
Pol. Judicial Federal	2-04-66		
Agencia del Minist. Pub. Fed.	2-04-66		
Agencia del Minist. Pub. (Edo.)	3-57-22		
Comisión Fed. de Elect.	3-40-59	Fuga de Gas	3-49-66 y 3-49-68
Médico de Emergencia	3–09–17		
Agua Potable y Alcantarillado	2-05-14		
Presidente municipal	2-91-03 y 2-62-92		
Gobernador del Estado	2-04-02 y 2-09-07		

SANATORIO INSURGENTES
Insurgentes 126 Ote. Tel: 3-74-29
Tepic, Nayarit

SE PONE A SUS ORDENES CON:
URGENCIAS LAS 24 Hrs. DEL DIA.
ATENCION MEDICA DE "ESPECIALIDADES"
LABORATORIO Y RX.

DIRECTORIO

Q.F.B. Xavier Arreguin Romero. LABORATORIO CLINICO.
Dr. Agustín Blanco Fernández. CIRUJANO UROLOGO.
Dr. Luis Espinoza Cisneros. PEDIATRIA.
Dra. María Ibarra Ocampo. ANESTESIOLOGIA.
Dr. Francisco Martínez Ochoa. ANESTESIOLOGIA.
Dr. Ildefonso Martínez Ojeda. MEDICINA INTERNA.
Dr. Arnulfo Miramontes Díaz. ORTOPEDIA Y TRAUMATOLOGIA.
Dr. Cecilio Paredes Estrada. ONCOLOGIA Y OBSTETRICIA.
Dr. Carlos B. Solís Gudes. CIRUGIA GENERAL.
Dr. Francisco Valerio Hendal MEDICINA INTERNA.

GRAN VENTA PRIMAVERANO
EN ZAPATERIAS LARIOS, EL MAGO Y CALZATURE 9000
En la ocasión para adquirir el calzado ideal para Primavera, Verano y Vacaciones a precios sensacionales.
ZAPATO CASUAL Para caballero, dama y niño en el No. que solicites.
9,900
ALPARGATAS 7,900
Para damas tallas 22 a 26, varios colores.
Gran surtido de bolsas originales a precios de locura, promociones sin regateo en la Tienda PRIMAVERANO de ambos establecimientos.
LARIOS AMADEO NERVO 117 PTE.
EL MAGO MORELOS Y AMADEO NERVO
CALZATURE 9000 MORELOS Y PINO SUAREZ

SE VENDE CASA en Compostela a media cuadra de la Plaza. Construida en terreno de 1,250 Mtrs. cuadrados Inf. al Tel. 7-01-87.

Los Enfermos de Sida Están Expuestos a Contraer Todo Tipo de Enfermedades Virales; Bacterianas y Parasitosis

POR HORACIO CORTINA LOPEZ.

MEXICO, D.F. (NOTIPRESS).- Todos los enfermos de Sida estan expuestos a contraer todas las enfermedades infecciosas y parasitosas que se conocen en nuestro planeta, debido a que sus sistemas inmunológicos estan destruidos por los virus causantes de dicho padecimiento que son conocidos como las VH I y VH II.

El señalamiento mencionado fue hecho por el doctor Alvaro Yalez asesor regional de las organizaciones mundiales y panamericana de la salud al intervenir en el congreso sobre Sida que se realiza en el palacio de medicina en el centro histórico de esta capital.

Comento que la tuberculosis causada por la bacteria conocida como vacilo de koch se esta presentando con una alta insidencia en ese tipo de enfermos, aun cuando se pensaba que la única fuente de infección epidemiologicamente importante es la humana y que esta constituida por los enfermos de tuberculosis pulmonar.

Sin embargo se ha puesto en claro que un gran porcentaje de los humanos tienen circulando en la sangre y en los humores organicos bacterias como el de la tuberculosis, virus como los del dengue y parasitosis como el del plasmodium viva que causa paludismo. Y que cuando bajan las defensas inmunologicas se presentan los procesos infecciosos y parasitarios.

Independientemente de los anteriores los enfermos tuberculosos con una gran facilidad pueden transmitir ese padecimiento a personas aparentemente sanas que tienen menados sus sistemas inmunologicos y por eso se da el caso de que sea muy alto el número de pacientes con Sida que tienen complicaciones del tipo de las mencionadas.

DISKETTE
AMPEX
5¼ DOBLE LADO Y DOBLE DENSIDAD
OFERTA
25 Mil pesos c/u
Caja con 10 Unidades
DE VENTA CON SU DISTRIBUIDOR AUTORIZADO:
MICROINFORMATICA DE OCCIDENTE
Plaza Insurgentes Local Nº 27
Tel. 3-84-33
Tepic, Nayarit

Un Millón de Hectáreas de Riego Necesitan Rehabilitación

POR MERCEDES CASTRO.

MEXICO, D.F. (NOTIPRESS).- Gustavo Gordillo de Anda subsecretario de politica y concertación de la SARH manifestó que para mantener el sistema productivo de alimentos se ha identificado alrededor de un millón de hectáreas en los distritos de riego que requiere de una pronta rehabilitación para incrementar los niveles de productividad.

Explicó el funcionario que en el futuro la Secretaría de Agricultura y Recursos Hidraúlicos dará una mayor atención a la construcción de obras de pequeña irrigación que contengan un más amplio beneficio social.

Señaló que se deben de asegurar que la infraestructura que ya ha sido construida a base de un gran esfuerzo en términos de recursos públicos se mantengan en operación.

Expresó por otro lado que en virtud de que el medio rural es muy heterógeno se iniciarán acciones para atender a los productores en sus diversas caracteristicas en cada zona en cada región.

Dijo que los cambios tecnológicos deberán darse atendiendo los diferentes tipos de productores, zonas productivas y caracteristicas de los recursos naturales el enfoque con el que se a de impulsar el campo del desarrollo tecnológico es sobre la base de politicas diferenciales.

Señaló que en materia del ejido, de la comunidad campesina y de la pequeña propiedad es muy importante que el proceso de modernización ratifica estas formas de tendencia de la tierra que estan presentes en la modernización del campo.

En relación al presupuesto de 1990 Gordillo de Anda explicó que el año pasado el congreso autoró recursos por 2.3 billones de pesos a la SARH y que posteriores incrementos permitieron el ejercicio de 2.8 billones y que dadas las condiciones y escases de recursos esta será la base de la presentación al Congreso de la Unión del presupuesto de 1990.

El INCO en los Precios

La delegación Nayarit del Instituto Nacional del Consumidor, realizó el pasado lunes 13 de noviembre, en forma simultanea la investigación sobre precios en productos de Abarrotes, articulos de limpeza y uso personal, asi como salchichonería, carnes y pescado.

Al ser analizada la información, se pudo observar que el ser la peor alternativa de compra, y la tienda para empleados del IMSS, la mejor opción de compra para la población consumidora, en cuanto a abarrotes.

En lo que respecta a carnes se registra abasto adecuado, tanto en carne de pollo, res a si como de cerdo.

En pescado se registra desabasto.

El Farallon
SOLO MARISCOS
HORARIO: de 12 a 6 p.m.
¡NOS HALAGA QUE INTENTEN IMITARNOS!
SERVICIO DE BAR y ESTACIONAMIENTO
TRANSMISIONES DE T.V. POR VIA SATELITE
LOS LUNES SALIMOS A PESCAR
EN TEPIC: Av. Insurgentes 282 Pte. Tel. 3-11-24
EN GUADALAJARA Av. Plan de San Luis 1935 Fracc. Chapultepec Country. Tel. 24-94-41
Av. del Niño Obrero 560 Tel. 21-28-16

FARMACIA
CHAPULTEPEC
Donde encuentra lo que su Médico le indique.
Medicina de Patentes, Perfumería y Regalos.
Atendido Personalmente por sus PROPIETARIOS
CALLE AGUSTIN MELGAR y FERNANDO MONTAÑO Nº 231
COL. CHAPULTEPEC TEL. 3-84-61 TEPIC, NAY.

TORNILLOS DE INSURGENTES
TORNILLERIA EN GENERAL
TORNILLO MAQUINA Y CAL
TORNILLO HEXAGONAL
TORNILLO Y OPRESION ALLEN
BIRLOS DE RUEDA TIPO PESADO Y LIGEROS
TORNILLO DE CENTRO DE RUEDA
TORNILLO DOMO
REP. Y MANT. A EQUIPO ELECTRICO IND.
Av. INSURGENTES 150 PTE. TEL. 3-30-41 TEPIC, NAY.

Se vende casa bien ubicada en la Colonia "El Rodeo", todos los servicios, cercana a Comercial Mexicana; con sala, comedor, cocina, tres recamaras, dos baños sin terminar, algibe grande, construida en terreno de 10.15 por 50.30 mts. informes al 2-39-90 con la Sra. Clementina o en Veracruz Núm. 107 B sur, con el Sr. Torres, llame nos arreglamos.

CENTRO DE CREATIVIDAD Y EXPRESION INFANTIL INVITA A SU CURSO PARA DESARROLLAR EL POTENCIAL CREATIVO EN TECNICAS PLASTICAS Y CORPORALES DIRIGIDA A NIÑOS DE 3 A 12 AÑOS INFORMES TEL. 2-93-59 COLONIA LINDAVISTA, CALLE 6 PTE. No. 10 TEPIC, NAYARIT.

Tiene problemas de electricidad o fontanería industrial y domestica?
NOSOTROS LOS CORREGIMOS.
¡¡¡ L L A M E N O S !!! TEL. 2-01-45

LAS DROGAS
DESTRUYEN!

SOLICITO
MUCHACHO REPARTIDOR DE PERIODICOS
REPARTIR DE 3 A 6
ENTREVISTA POR LA MAÑANA . ALLENDE 216 PTE. ALTOS

Imprenta «Altamirano»
Participaciones para Matrimonio, Quinceañera, Bautizos, Tarjetas de Presentacion y Todo lo Referente al Ramo
Oaxaca 154 Sur Tels- 2-47-51 y 2-01-45

MADERAS Y TRIPLAY
AVILA ARCE
S.A. DE C.V.
Av. Allende 583 Pte. Tepic, Nayarit.
TELS. 2-06-47 y 2-17-80
DEPARTAMENTO DE DECORACION

DEPARTAMENTO DE CARPINTERIA
PUERTAS-REGILLAS CLOSETS Y MUEBLES EN GENERAL.
FERRETERIA EN GENERAL
CLAVOS, HERRAJES, CHAPAS, PINTURAS, PEGAMENTOS, HERRAMIENTAS.
EXTENSO SURTIDO EN MADERAS
PINO-CEDRO-CAOBA
GUANACASTLE
SERVICIO DENTRO Y FUERA DE LA CIUDAD
SERVICIO, CALIDAD Y PRESTIGIO.
¡ VISITENOS ¡

En Marcha la Construcción de la Autopista Plan de Barrancas

Con una inversión inicial de 145 mil millones de pesos, la empresa constructora ICA a través de ANCON construye la primera etapa –27 kilómetros- de lo que será la moderna autopista Plan de Barrancas. Se informó al gobernador Celso H. Delgado durante una visita de inspección a la obra en proceso, en el kilómetro 100 de la carretera Tepic-Guadalajara.

Acompañado por el Delegado de la Secretaria de Comunicaciones y Transportes, Héctor Ariel Rodriguez, así como del coordinador del Plan Nayarit, Ricardo Rafael Escogido, el mandatario estatal recibió una amplia explicación de la obra que se realiza, que comprende en su primera etapa el tramo Venta de Mochitic-El Portezuelo.

Esta moderna vía carretera, que se encuentra emparcada dentro del plan nacional de modernización de carreteras en el marco del Plan Nacional de Desarrollo y de nuestro Plan Nayarit, tendrá las siguientes caracteristicas: ancho 21 metros, con dos carriles de circulación por cada sentido, de 7.60 metros cada uno; un camellón central de 80 centimetros y acotamientos en ambos margenes.

En presencia del coordinador estatal de carreteras, General Rogelio Flores Curiel, el delegado de SCT, expresó que se encuentra en estudio lo que es la segunda etapa de esta obra, que comprendera 10 kilometros dentro del vecino estado de Jalisco y cinco en Nayarit.

La autopista Plan de Barrancas, que tendrá una longitud final de 42 kilometros fue iniciada el dia primero de noviembre y se prevee que tendrá el tiempo de construcción de 18 meses en su primera etapa, el otros tres meses mas, que serian la segunda etapa y conclusión.

FIN AL CUELLO DE BOTELLA ENTRE OCCIDENTE Y PACIFICO

Con un moderno sistema de financiamiento, en el que intervienen tanto la Secretaria de Comunicaciones y Transportes, representando al gobierno mexicano y la iniciativa privada, en este caso la empresa Ingenieros Civiles Asociados, asi como una financiera, se concesiona, mediante concurso esta obra, que en un plazo determinado, será devuelta a la administración del gobierno.

Al respecto, el Vicepresidente de ICA, ingeniero Gumaro Lizárraga, dijo que este sistema tiene una gran versatilidad ya que hay variables muy importantes en él, lo que nos permite colaborar con el gobierno mexicano en la modernización carretera, con la participación directa de la iniciativa privada.

Plan de Barrancas, con la construcción de esta autopista, dejará de ser el cuello de botella entre occidente y pacifico, señaló a su vez el gobernador Celso Delgado y refrejará el cumplimento de un compromiso asumido por el Presidente Carlos Salinas de Gortari, que nos ha demostrado en los hechos su voluntad de cumplir a los mexicanos.

UN CAMBIO DEL FUTURO AL SERVICIO DE MEXICO

Celso H. Delgado, apuntó que con el esfuerzo de quienes colaboran en la realización de esta importante obra, se construye un camino para el futuro y el beneficio de los mexicanos y se da respuesta a una demanda sentida de todos aquellos que en esta parte del país han perdido a un ser querido, por ello y porque Plan de Barrancas representa progreso modernidad y desarrollo, los nayaritas agradecemos a Carlos Salinas de Gortari, una vez más, su apoyo y le ratificamos nuestra solidaridad.

conasupo
Une sus mejores precios con una sonrisa
Primero conasupo
conasupo LE DA SUS MEJORES PRECIOS

NOTARIA PUBLICA
Lic. Rene Maria Ramirez Cornejo
NOTARIO PUBLICO No. 19

Joyas CESSAR
¡OYERIA Y RELOJERIA
ARTICULOS PARA TODA OCASION
ANILLOS DE GRADUACION
ORO Y PLATA
ZAPATA 82-B PTE.
TEPIC, NAY.